



INDICADORES

de COYUNTURA

AGROPECUARIA

Al 14 de abril, según el **Panorama Agrícola Semanal** la cosecha de maíz registra un avance del 35,3% sobre las 3,04 millones de hectáreas estimadas cosechables en tanto la cosecha de soja alcanzó un avance del 42,6% con respecto a las 18,34 millones de hectáreas estimadas cosechables. Con respecto al girasol, se ha finalizado la cosecha, alcanzándose un total de 1,67 millones de hectáreas cosechadas.

Las **cotizaciones del mercado a término** presentaron las siguientes variaciones con respecto al mes anterior: trigo -1,5%, maíz 3,0%, soja -1,9%

El **dólar agrario** correspondiente al mes de marzo presentó los siguientes valores: soja \$0,99; trigo \$1,17; girasol \$1,03 y maíz \$1,22.

Los **costos directos** de los cuatros cultivos, con respecto al mismo mes de la campaña anterior presentaron las siguientes variaciones: maíz (+12,2%), soja (+14,9%), trigo (+15,7%) y girasol (+11,4%). Con respecto al mes anterior las variaciones fueron 0,2% para el maíz, 1,0% para la soja, 0,1% para el trigo y 0,8% para el girasol.

La **venta de maquinaria agrícola** al mes de enero presentó las siguientes variaciones con respecto al mes anterior: -51,3% para los tractores y -38,1% para las cosechadoras.

**Precios de las carnes.** Para la vacuna, los precios con respecto al mes pasado presentaron las siguientes variaciones: para las categorías novillos (4,0%), novillitos (4,4%) y terneros (9,6%).

**Indicadores de carne bovina, porcina y aviar al mes de febrero.** La producción de carne bovina disminuyó un 6,1% con respecto al mes anterior, en tanto las exportaciones presentaron una caída del 10,4% con respecto al mismo período. La producción avícola presentó una caída del 0,7% con respecto al mes pasado. En cuanto a la faena porcina, esta presentó una disminución con respecto al mes anterior del orden del 14,5%.

INSTITUTO DE ESTUDIOS ECONÓMICOS

BOLSA DE CEREALES

## Panorama Agrícola (en millones de hectáreas)

Cultivo	Área cosechable 10/11	Área cosechada 09/10	variación	Progreso comparativo de la cosecha al 15/04	
				Campaña 10/11	Campaña 09/10
<b>Maíz</b>	<b>3,04</b>	2,68	13,4%	35,3%	55,0%
<b>Soja</b>	<b>18,34</b>	18,65	-1,7%	42,6%	44,0%
<b>Girasol</b>	<b>1,67</b>	1,31	27,5%	100,0%	98,1%

Fuente: Departamento de Estimaciones y Proyecciones Agrícolas de la Bolsa de Cereales.

## Cotizaciones Cámaras Arbitrales (en pesos, por tonelada)

	14/04/11	14/03/11	Variación	14/04/10	Variación
<b>Trigo Bahía Blanca</b>	s/c	s/c	-	s/c	-
<b>Maíz Rosario</b>	s/c	s/c	-	s/c	-
<b>Soja Rosario</b>	<b>1250</b>	1300	-3,8%	875	42,8%
<b>Girasol Bahía Blanca</b>	<b>1315</b>	1370	-4,0%	875	50,3%

## Cotizaciones Mercado a Término (a cosecha, en dólares por tonelada)

	14/04/11	14/03/11	Variación	14/04/10	Variación
<b>Trigo Bs. As. – Enero/12</b>	<b>192,5</b>	195,5	-1,5%	141,5	36,0%
<b>Maíz Rosario – Abril/11</b>	<b>187,0</b>	181,5	3,0%	116,3	60,8%
<b>Soja Rosario – Mayo/11</b>	<b>316,5</b>	322,6	-1,9%	228,1	38,7%
<b>Girasol Rosario –Marzo/11</b>	s/c	380,0	-	s/c	-



**Dólar Agrario** (comparación respecto a diciembre de 2001)

Dólar Banco Central Marzo \$ 4,04	Derechos de Exportación				Dólar Agrario
	Soja 35%	Girasol 32%	Trigo 23%	Maíz 20%	Soja \$ 0,99 Girasol \$ 1,03 Maíz \$ 1,21 Trigo \$ 1,17

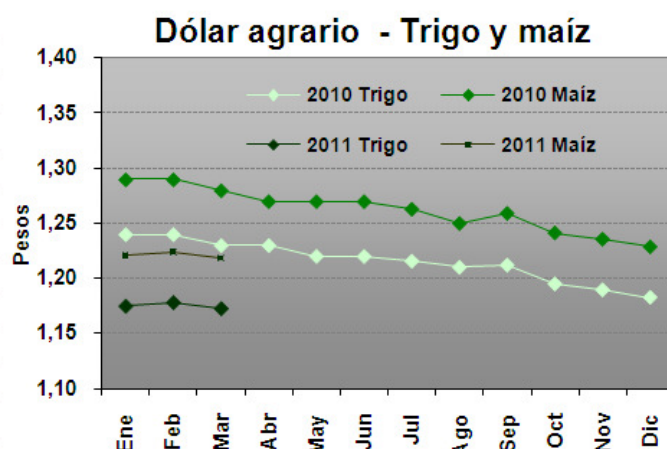
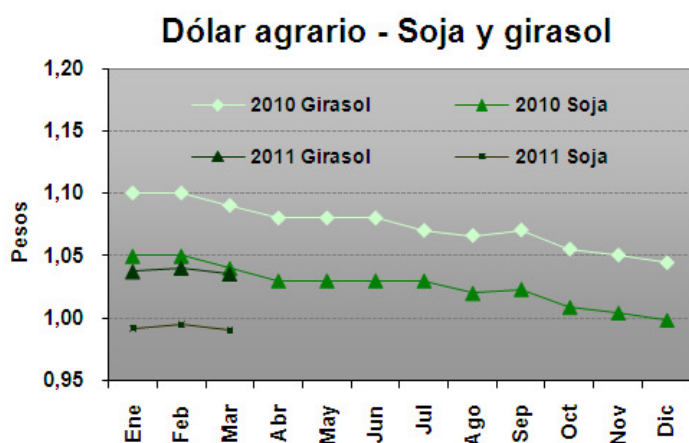

Los datos se obtuvieron con la cotización del dólar promedio mensual del BCRA y de la variación del IPC del mes correspondiente.

Fuente: Elaboración propia en base a datos del INDEC y BCRA.

**Precios de la Tierra** (en dólares por hectárea. Fuente: Compañía Argentina de Tierras)

Zona	Abril 2011	Marzo 2011	Variación	Abril 2010	Variación
Maicera	15.000	15.000	0%	12.000	25,0%
Triguera	6.000	6.000	0%	5.000	20,0%
Invernada	7.500	7.500	0%	6.500	15,4%

**Gastos de Estructura** (en USD por ha. Fuente: revista Márgenes Agropecuarios)

Explotación (1000 ha.)	Abril 2011	Marzo 2011	Variación	Abril 2010	Variación
Maíz y soja	169,4	170,2	-0,5%	148,7	13,9%
Trigo y girasol	156,4	157,1	-0,4%	137,3	13,9%
Invernada	130,3	130,9	-0,4%	114,4	13,9%



**Índice de costos de los principales insumos**  
(en base a costos directos, zona núcleo)

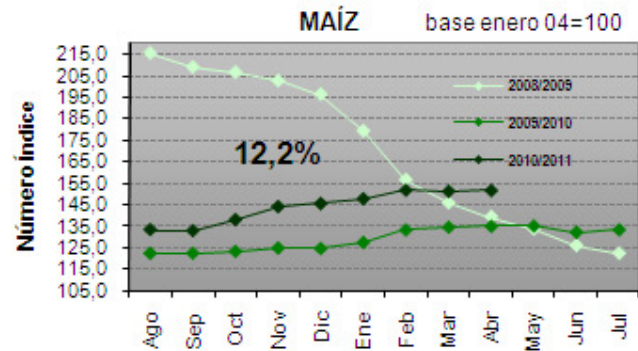
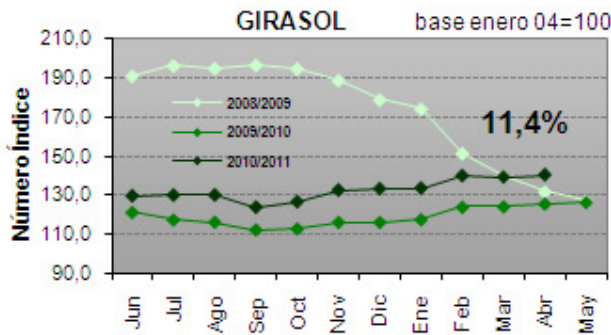
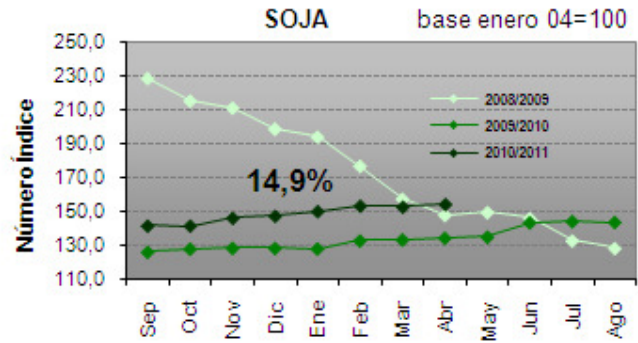
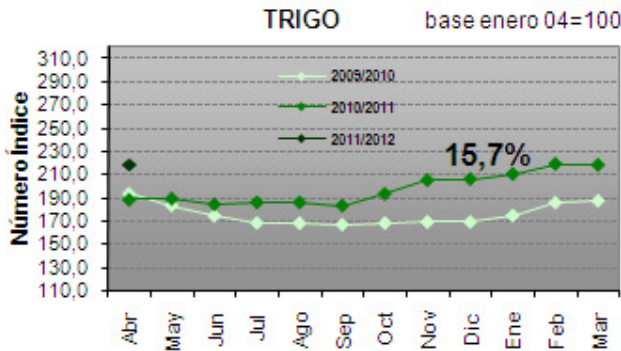

Fuente: Elaboración propia en base a datos de la revista Márgenes Agropecuarios.

**Venta de Maquinaria** (en unidades vendidas. Fuente: Asociación de Fábricas de Tractores)

	Enero 2011	Diciembre 2010	Variación	Enero 2010	Variación
<b>Tractores</b>	376	772	-51,3%	239	57,3%
<b>Cosechadoras</b>	94	152	-38,1%	36	161,1%

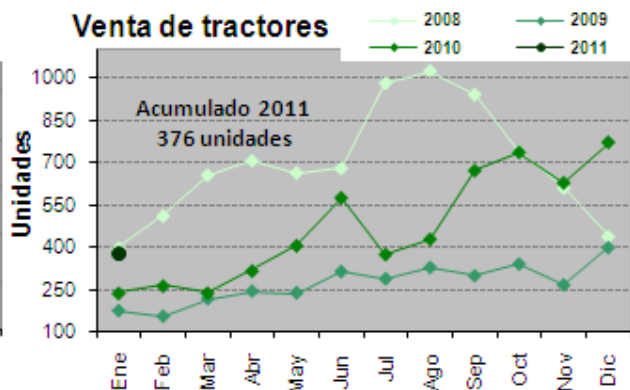
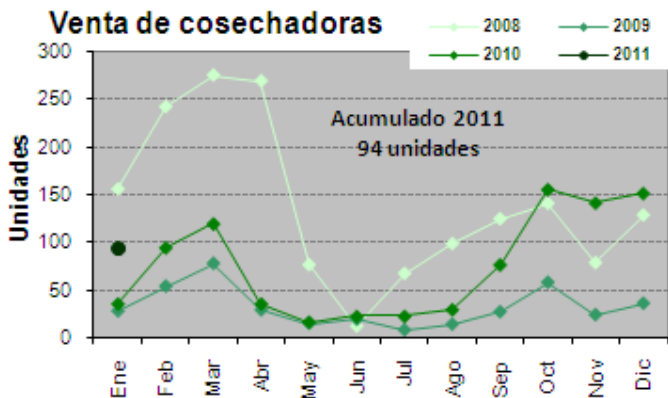

## Precios promedio mensuales.

Fuente: Mercado de Liniers S.A., MinAgri y ONCCA

<i>Bovinos</i>	Marzo 2011	Febrero 2011	Variación	Marzo 2010	Variación
Novillos*	8,26	7,94	4,0%	5,63	46,7%
Novillitos*	9,00	8,62	4,4%	6,09	47,9%
Terneros*	9,91	9,04	9,6%	6,46	53,4%
Índice Novillo Mercado de Liniers	8,25	7,87	4,8%	5,47	50,8%
Índice General ONCCA	7,32	6,98	4,9%	5,72	28,0%
<i>Porcinos</i>					
Capón sin tipificar –Modalidad pie	5,33	5,52	-3,4%	3,69	44,4%
<i>Pollos</i>					
Precio consumidor	s/d		-	4.30	-

\*Mediante la disposición 5701/2005 de la Oficina de Control Comercial Agropecuario del 06/12/2005, se modificaron los rangos a utilizar para la clasificación de vacunos en pie con destino a faena, basados en peso, estado sexual y conformación de los mismos. Por ello, la comparación interanual se realiza contra categorías cuyos rangos de peso, estado sexual y conformación son diferentes.

## Indicadores de carne bovina, porcina y avícola

Fuente: ONCCA y MinAgri

Item	Febrero 2011*	Enero 2010	Variación	Febrero 2010	Variación
Producción bovina (miles de tn)	183,0	195,0	-6,1%	205,0	-10,7%
Faena bovina (miles de cabezas)	801,7	856,9	-6,4%	967,1	-17,1%
Porcentaje de Hembras en faena	38,5	39,4	-0.9pp	46,1%	-7,6pp
Exportaciones bovinas (tn)	19.981	22.300	-10,4%	35.067	-43,0%
Faena porcina (cabezas)	201.172	235.252	-14,5%	247.473	-18,7%
Impo. Productos porcinos (tn)	4.453	5.132	-13,2%	3.523	26,4%
Producción avícola (miles de tn)	133,0	132,0	-0,7%	116	14,6%
Faena avícola (miles de cabezas)	52.487	51.664	1,6%	46.641	12,5%
Exportaciones avícolas (miles de tn)	18,0	21,0	-14,3%	18,6	-3,2%

\*Datos provisorios sujetos a revisión

## Feedlot (Fuente: revista Márgenes Agropecuarios)

Item	Abril 2011	Marzo 2010	Variación	Abril 2010	Variación
Ración US\$/Tn.	191,0	190,0	0,5%	126,0	51,6%
Sanidad US\$/cab.	10,6	10,6	-	2,8	278,6%

\* La sanidad consiste en desparasitación y vacunas.