



INDICADORES

de COYUNTURA

AGROPECUARIA

Al 11 de agosto, según el **Panorama Agrícola Semanal** la cosecha de maíz registra un avance del 97,2% sobre las 3,04 millones de hectáreas estimadas cosechables, mientras que la cosecha de girasol registra un avance del 8% sobre las 1,86 millones de hectáreas estimadas cosechables. Por otra parte, la siembra de trigo ha avanzado al 98,4% de las 4,6 millones de hectáreas estimadas para la siembra.

Las **cotizaciones del mercado a término** para el mes de cosecha presentaron las siguientes variaciones con respecto al mes anterior: trigo -2,9%, maíz 1,0%, soja 0,5%

El **dólar agrario** correspondiente al mes de julio presentó los siguientes valores: soja \$0,98; trigo \$1,16; girasol \$1,03 y maíz \$1,21.

Los **costos directos** de los cuatros cultivos, con respecto al mismo mes de la campaña anterior presentaron las siguientes variaciones: maíz (+33,0%), soja (+10,9%), trigo (+32,3%) y girasol (+28,0%). Con respecto al mes anterior las variaciones fueron 12,6% para el maíz, 1,4% para el trigo, 16,9% para el girasol y 2,6% para la soja.

La **venta de maquinaria agrícola** al mes de mayo presentó las siguientes variaciones con respecto al mes anterior: -17,4% para los tractores y -90,6% para las cosechadoras.

**Precios de las carnes.** Para la vacuna, los precios con respecto al mes pasado presentaron las siguientes variaciones: para las categorías novillos (-4,5%), novillitos (-4,0%) y terneros (-8,3%).

**Indicadores de carne bovina, porcina y aviar al mes de junio.** La producción de carne bovina cayó un 4,7% con respecto al mes anterior y las exportaciones presentaron un incremento del 2,6% con respecto al mismo período. La producción avícola presentó una caída del 0,7% con respecto al mes pasado. En cuanto a la faena porcina, esta presentó una disminución con respecto al mes anterior del orden del 1,5%.

INSTITUTO DE ESTUDIOS ECONÓMICOS

BOLSA DE CEREALES



**Panorama Agrícola** (en millones de hectáreas)

Cultivo	Área cosechable 10/11	Área cosechada 09/10	Variación	Progreso comparativo de la cosecha al 11/08	
				Campaña 10/11	Campaña 09/10
<b>Maíz</b>	<b>3,04</b>	2,68	13,4%	97,2%	98,0%
Cultivo	Área cosechable 11/12	Área cosechada 10/11	Variación	Campaña 11/12	Campaña 10/11
<b>Girasol</b>	<b>1,86</b>	1,31	42,0%	8,0%	0,0%
Cultivo	Área a implantar 11/12	Área implantada 10/11	Variación	Progreso comparativo de la siembra al 11/08	
				Campaña 11/12	Campaña 10/11
<b>Trigo</b>	<b>4,6</b>	4,7	-2,1%	<b>98,4 %</b>	87,0%

Fuente: Departamento de Estimaciones y Proyecciones Agrícolas de la Bolsa de Cereales.

**Cotizaciones Cámaras Arbitrales** (en pesos, por tonelada)

	11/08/11	11/07/11	Variación	11/08/10	Variación
<b>Trigo Bahía Blanca</b>	s/c	s/c	-	s/c	-
<b>Maíz Rosario</b>	s/c	s/c	-	530	-
<b>Soja Rosario</b>	<b>1318,0</b>	1296	1,7%	1043	26,4%
<b>Girasol Bahía Blanca</b>	<b>1185,0</b>	1210	-2,1%	1070	10,7%

**Cotizaciones Mercado a Término** (a cosecha, en dólares por tonelada)

	11/08/11	11/07/11	Variación	11/08/10	Variación
<b>Trigo Bs. As. – Enero</b>	<b>168,0</b>	173,0	-2,9%	176,0	-4,5%
<b>Maíz Rosario – Abril</b>	<b>174,8</b>	173,0	1,0%	130,0	34,5%
<b>Soja Rosario – Mayo</b>	<b>316,5</b>	315,0	0,5%	244,5	29,4%
<b>Girasol Rosario –Marzo</b>	s/c	s/c	-	267,0	-



**Dólar Agrario** (comparación respecto a diciembre de 2001)

Dólar Banco Central Julio \$ 4,13	Derechos de Exportación				Dólar Agrario
	Soja 35%	Girasol 32%	Trigo 23%	Maíz 20%	Soja \$ 0,98 Girasol \$ 1,03 Maíz \$ 1,21 Trigo \$ 1,16

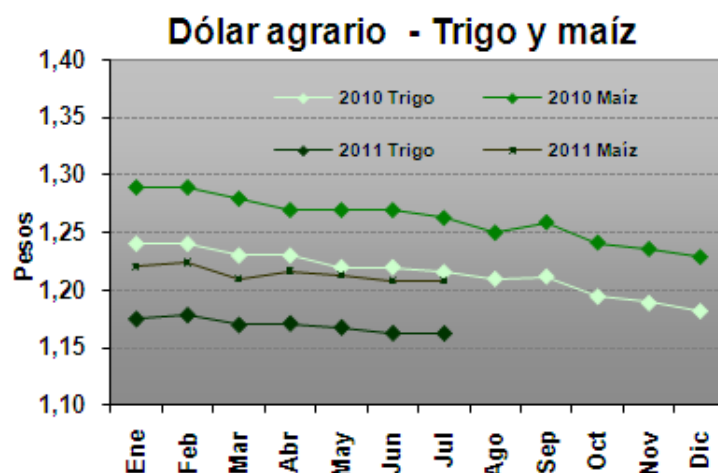
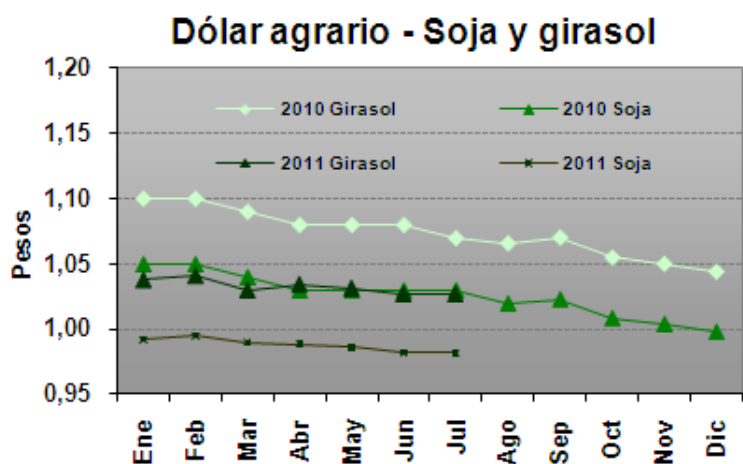

Los datos se obtuvieron con la cotización del dólar promedio mensual del BCRA y de la variación del IPC del mes correspondiente.  
Fuente: Elaboración propia en base a datos del INDEC y BCRA.

**Precios de la Tierra** (en dólares por hectárea. Fuente: Compañía Argentina de Tierras)

Zona	Agosto 2011	Julio 2011	Variación	Agosto 2010	Variación
Maicera	17.000	15.000	13,3%	13.000	30,8%
Triguera	7.000	6.000	16,6%	5.500	27,3%
Invernada	8.500	8.000	6,3%	7.000	21,4%

**Gastos de Estructura** (en USD por ha. Fuente: revista Márgenes Agropecuarios)

Explotación (1000 ha.)	Agosto 2011	Julio 2011	Variación	Agosto 2010	Variación
Maíz y soja	169,0	169,0	-	148,8	13,6%
Trigo y girasol	156,0	156,0	-	137,4	13,5%
Invernada	130,0	130,0	-	114,5	13,5%

## Índice de costos de los principales insumos (en base a costos directos, zona núcleo)

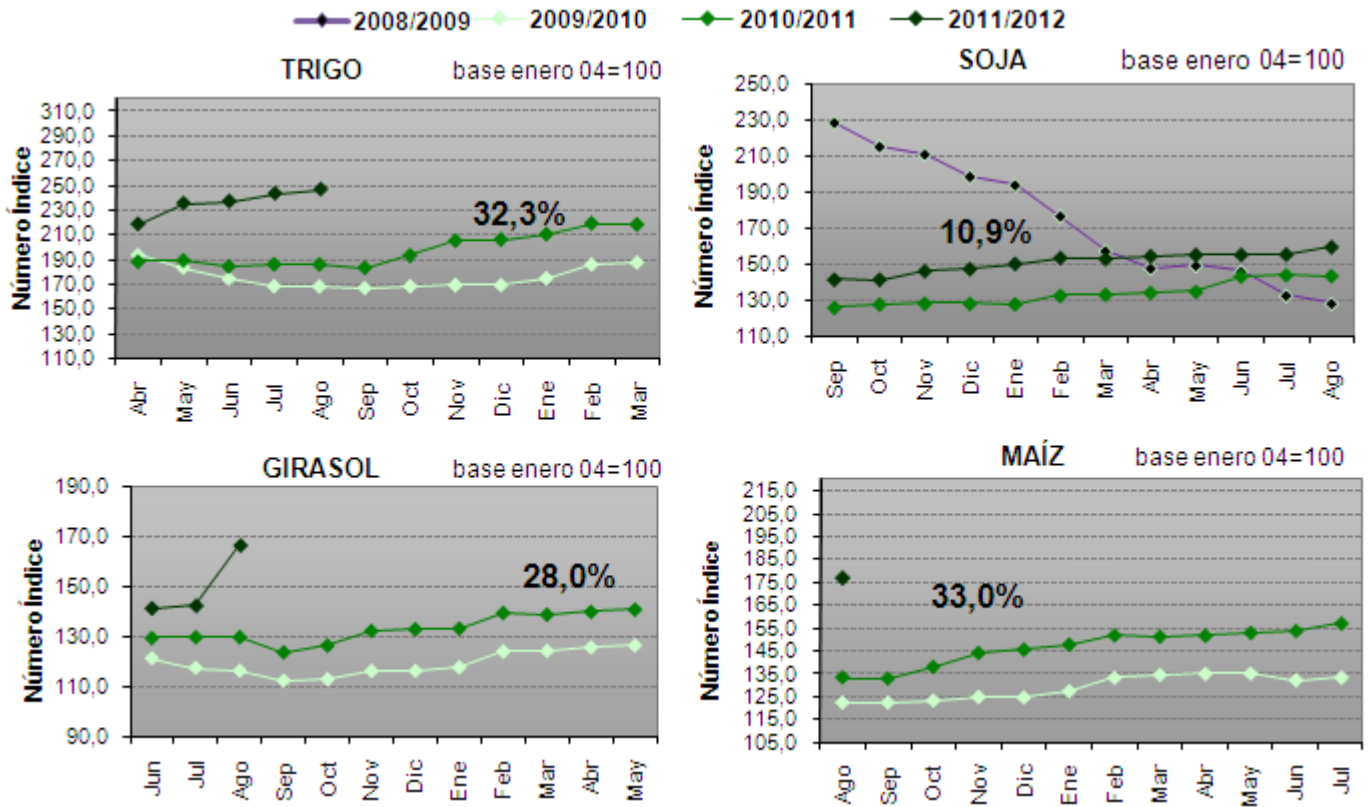

Fuente: Elaboración propia en base a datos de la revista Márgenes Agropecuarios.

## Venta de Maquinaria (en unidades vendidas. Fuente: Asociación de Fábricas de Tractores)

	Mayo 2011	Abril 2010	Variación	Mayo 2010	Variación
<b>Tractores</b>	95	115	-17,4%	407	-76,7%
<b>Cosechadoras</b>	13	138	-90,6%	17	-23,5%

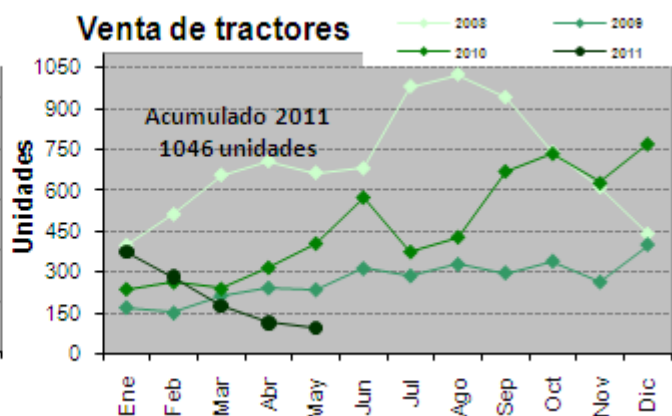
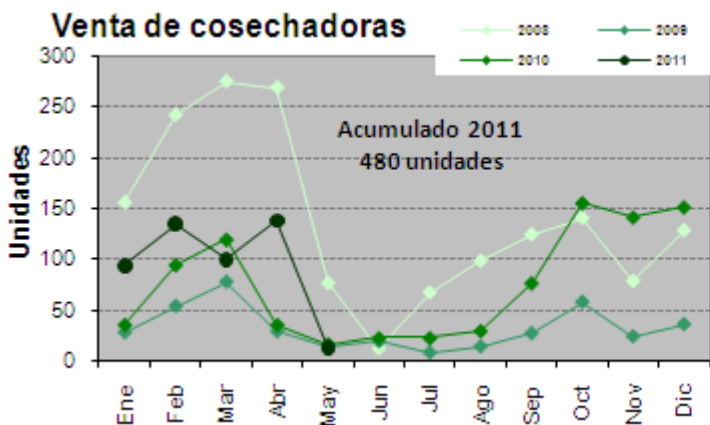

Fuente: Elaboración propia en base a datos de AFAT.



## Precios promedio mensuales.

Fuente: Mercado de Liniers S.A., MinAgri y ONCCA

<i>Bovinos</i>	<b>Julio 2011</b>	Junio 2011	<i>Variación</i>	Julio 2010	<i>Variación</i>
<b>Novillos*</b>	<b>8,41</b>	8,81	-4,5%	6,23	35,0%
<b>Novillitos*</b>	<b>9,04</b>	9,42	-4,0%	6,41	41,0%
<b>Ternereros*</b>	<b>9,56</b>	10,43	-8,3%	6,83	40,0%
<b>Índice Novillo Mercado de Liniers</b>	<b>8,22</b>	8,14	1,0%	6,16	33,4%
<b>Índice General ONCCA</b>	<b>7,48</b>	7,33	2,0%	5,38	39,0%
<i>Porcinos</i>					
<b>Capón sin tipificar –Modalidad pie</b>	<b>5,25</b>	4,85	8,2%	4,63	13,4%
<i>Pollos</i>					
<b>Precio consumidor</b>	<b>s/d</b>	s/d	-	4,31	-

\*Mediante la disposición 5701/2005 de la Oficina de Control Comercial Agropecuario del 06/12/2005, se modificaron los rangos a utilizar para la clasificación de vacunos en pie con destino a faena, basados en peso, estado sexual y conformación de los mismos. Por ello, la comparación interanual se realiza contra categorías cuyos rangos de peso, estado sexual y conformación son diferentes.

## Indicadores de carne bovina, porcina y avícola

Fuente: ONCCA y MinAgri

<b>Ítem</b>	<b>Junio 2011*</b>	Mayo 2010	<i>Variación</i>	Junio 2010	<i>Variación</i>
<b>Producción bovina</b> (miles de tn)	<b>204,0</b>	214,0	-4,7%	211,0	-3,3%
<b>Faena bovina</b> (miles de cabezas)	<b>878,9</b>	923,9	-4,9%	951,4	-7,6%
<b>Porcentaje de Hembras en faena</b>	<b>37,5%</b>	37,5%	0pp	44,1%	-6,6pp
<b>Exportaciones bovinas</b> (tn)	<b>23.389</b>	22,803	2,6%	22.878	2,2%
<b>Faena porcina</b> (cabezas)	<b>292.047</b>	296.523	-1,5%	273.321	6,9%
<b>Impto. Productos porcinos</b> (tn)	<b>3.468</b>	4.257	-18,5%	2.757	25,8%
<b>Producción avícola</b> (miles de tn)	<b>149,0</b>	150,0	-0,7%	138	8,0%
<b>Faena avícola</b> (miles de cabezas)	<b>56.845</b>	56.719	0,2%	51.940	9,4%
<b>Exportaciones avícolas</b> (miles de tn)	<b>21,0</b>	19,0	10,5%	21,0	-

\*Datos provisorios sujetos a revisión

## Feedlot (Fuente: revista Márgenes Agropecuarios)

<b>Ítem</b>	<b>Agosto 2011</b>	Julio 2010	<i>Variación</i>	Agosto 2010	<i>Variación</i>
<b>Ración US\$/Tn.*</b>	<b>100,3 (1)</b>	107,3	-6,5%	142,0 (2)	-
<b>Sanidad US\$/cab.</b>	<b>7,7</b>	9,9	-22,2%	10,9	-29,4%

\*A partir del mes de junio de 2011 se modifica la metodología de medición, por lo que la comparación anual no es válida

(1) Cálculo en base al costo del maíz de producción propia neta de gastos de comercialización y con un porcentaje de materia seca del 70% para un planteo de animales livianos.

(2) Cálculo en base al costo de maíz FOB neto de costos de comercialización y con un porcentaje de materia seca del 88% para un planteo de animales livianos.

La sanidad consiste en desparasitación y vacunas.