



INDICADORES

de COYUNTURA

AGROPECUARIA

Al 10 de febrero, según el **Panorama Agrícola Semanal**, se cubrió la totalidad de las 18,5 millones de hectáreas proyectadas para soja como así también la totalidad de las 3,15 millones de hectáreas estimadas de maíz para la campaña 2010/11. Con respecto al girasol, se ha cosechado el 13,0% de las 1,71 millones de hectáreas estimadas cosechables.

Las **cotizaciones del mercado a término** presentaron las siguientes variaciones con respecto al mes anterior: trigo -0,7%, maíz 1,7%, soja -6,7% y girasol -3,4%.

El **dólar agrario** correspondiente al mes de diciembre presentó los siguientes valores: soja \$0,99; trigo \$1,18; girasol \$1,04 y maíz \$1,22.

Los **costos directos** de los cuatros cultivos, con respecto de la campaña anterior presentaron las siguientes variaciones: maíz (+13,9%), soja (+15,5%), trigo (+17,7%) y girasol (+12,6%). Con respecto al mes anterior las variaciones fueron 2,7% para el maíz, 2,1% para la soja, 4,0% para el trigo y 4,7% para el girasol.

La **venta de maquinaria agrícola** al mes de octubre presentó las siguientes variaciones con respecto al mes anterior: -14,6% para los tractores y -9,0% para las cosechadoras.

**Precios de las carnes.** Para la vacuna, los precios con respecto al mes pasado presentaron las siguientes variaciones: para las categorías novillos (7,5%), novillitos (9,1%) y terneros (-9,0%).

**Indicadores de carne bovina, porcina y aviar al mes de noviembre.** La producción de carne bovina disminuyó un 3,8% con respecto al mes anterior. Las exportaciones también presentaron una disminución del 12,4% con respecto al mismo período. La producción avícola presentó un aumento del 6,3% con respecto al mes pasado. En cuanto a la faena porcina, esta presentó un aumento con respecto al mes anterior del orden del 7,5%.

INSTITUTO DE ESTUDIOS ECONÓMICOS

BOLSA DE CEREALES

## Panorama Agrícola (en millones de hectáreas)

Cultivo	Área a implantar 10/11	Área implantada 09/10	variación	Progreso comparativo de la siembra al 10/02	
				Campaña 10/11	Campaña 09/10
Soja	18,5	19,0	-2,6%	100,0%	100,0%
Maíz	3,15	2,71	16,2%	100,0%	100,0%
Cultivo	Área cosechable 10/11	Área cosechada 09/10	variación	Progreso comparativo de la cosecha al 10/02	
				Campaña 10/11	Campaña 09/10
Girasol	1,71	1,31	30,5%	13,0%	14,0%

Fuente: Departamento de Estimaciones y Proyecciones Agrícolas de la Bolsa de Cereales.

## Cotizaciones Cámaras Arbitrales (en pesos, por tonelada)

	15/02/11	14/01/10	Variación	15/02/10	Variación
Trigo Bahía Blanca	s/c	s/c	-	s/c	-
Maíz Rosario	s/c	720	-	s/c	-
Soja Rosario	1375,0	1452,0	-5,3%	961,5	43,0%
Girasol Bahía Blanca	1440,0	1515,0	-4,9%	910,0	58,2%

## Cotizaciones Mercado a Término (a cosecha, en dólares por tonelada)

	15/02/11	14/01/10	Variación	15/01/10	Variación
Trigo Bs. As. – Enero/11	202,5	204,0	-0,7%	146,0	38,7%
Maíz Rosario – Abril/11	192,7	189,5	1,7%	113,0	70,5%
Soja Rosario – Mayo/11	332,5	356,5	-6,7%	220,5	50,8%
Girasol Rosario –Marzo/11	400,0	414,0	-3,4%	250,0	60,0%



**Dólar Agrario** (comparación respecto a diciembre de 2001)

Dólar Banco Central Diciembre \$ 3,98	Derechos de Exportación				Dólar Agrario
	Soja 35%	Girasol 32%	Trigo 23%	Maíz 20%	Soja \$ 0,99 Girasol \$ 1,04 Maíz \$ 1,22 Trigo \$ 1,18

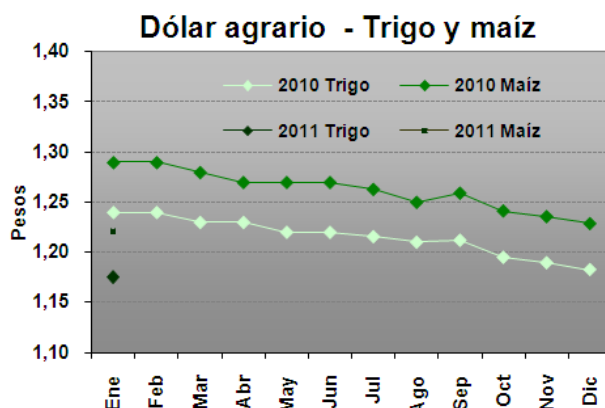
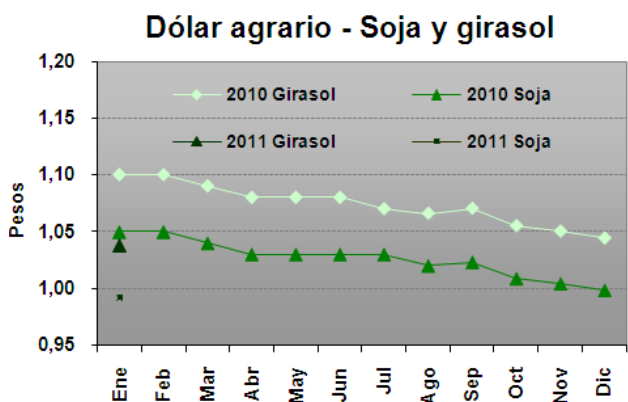

Los datos se obtuvieron con la cotización del dólar promedio mensual del BCRA y de la variación del IPC del mes correspondiente.

Fuente: Elaboración propia en base a datos del INDEC y BCRA.

**Precios de la Tierra** (en dólares por hectárea. Fuente: Compañía Argentina de Tierras)

Zona	Febrero 2011	Enero 2011	Variación	Febrero 2010	Variación
Maicera	14.000	14.000	0%	10.200	37,2%
Triguera	5.800	5.800	0%	4.800	20,8%
Invernada	7.500	7.500	0%	5.500	36,4%

**Gastos de Estructura** (en USD por ha. Fuente: revista Márgenes Agropecuarios)

Explotación (1000 ha.)	Febrero 2011	Enero 2011	Variación	Febrero 2010	Variación
Maíz y soja	171,7	161,1	6,6%	143,1	20,0%
Trigo y girasol	158,5	148,7	6,6%	132,1	20,0%
Invernada	132,1	123,9	6,6%	110,1	20,0%



**Índice de costos de los principales insumos**  
(en base a costos directos, zona núcleo)

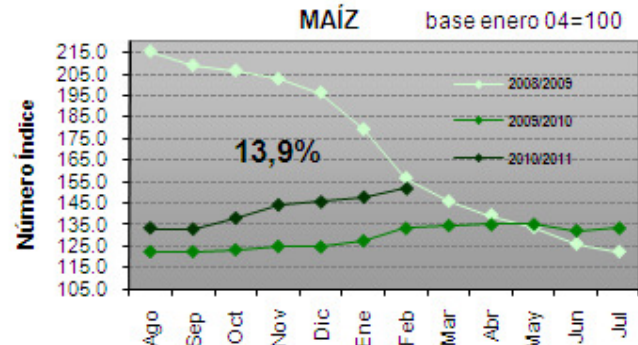
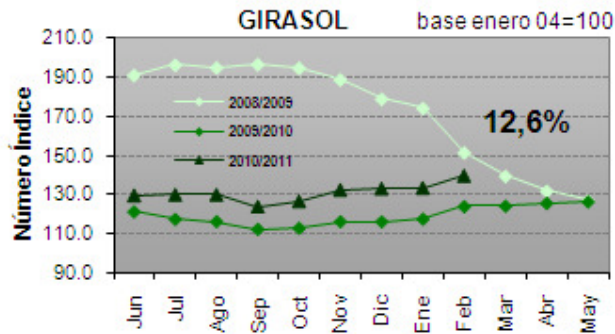
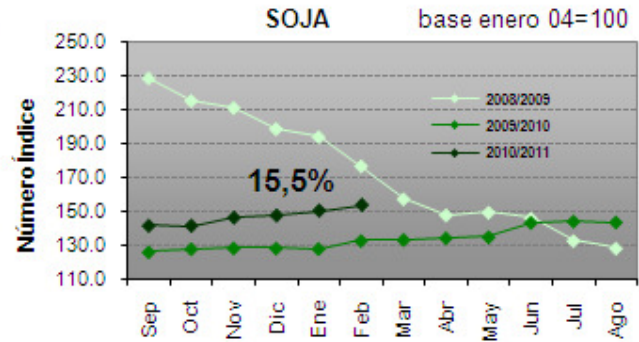
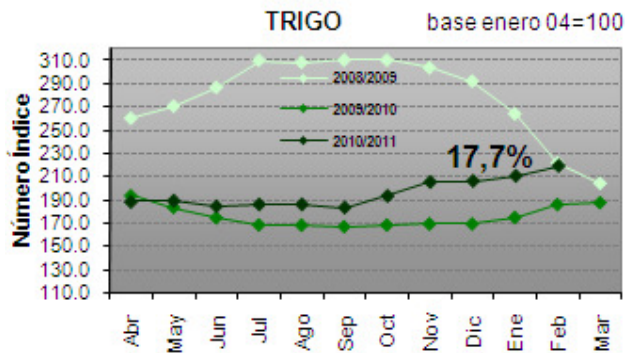

Fuente: Elaboración propia en base a datos de la revista Márgenes Agropecuarios.

**Venta de Maquinaria** (en unidades vendidas. Fuente: Asociación de Fábricas de Tractores)

	Noviembre 2010	Octubre 2010	Variación	Noviembre 2009	Variación
<b>Tractores</b>	629	737	-14,6%	441	42,6%
<b>Cosechadoras</b>	142	156	-9,0%	129	10,1%

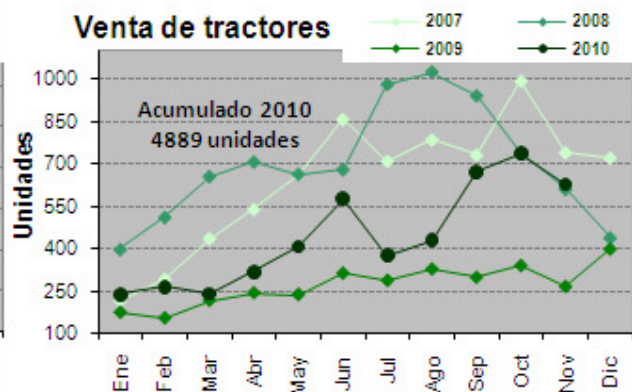
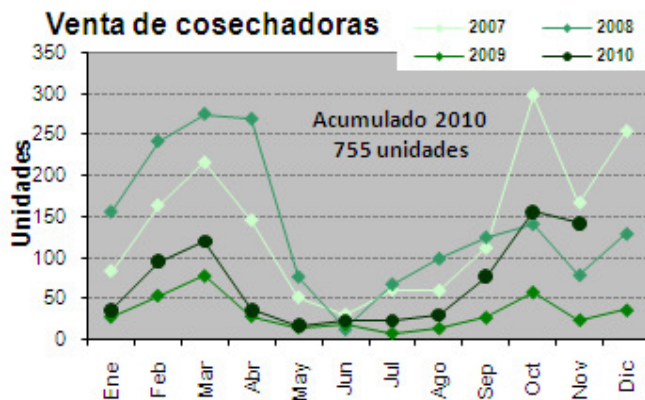

Fuente: Elaboración propia en base a datos de AFAT.

## Precios promedio mensuales.

Fuente: Mercado de Liniers S.A., MinAgri y ONCCA

<i>Bovinos</i>	Enero 2010	Diciembre 2010	Variación	Enero 2009	Variación
Novillos*	7,75	7,21	7,5%	3,61	114,7%
Novillitos*	8,37	7,67	9,1%	2,95	183,7%
Terneros*	8,23	7,55	9,0%	3,04	170,7%
Índice Novillo Mercado de Liniers	7,26	7,67	-5,3%	3,08	135,7%
Índice General ONCCA	6,96	7,21	-3,5%	2,91	139,2%
<i>Porcinos</i>					
Capón sin tipificar –Modalidad pie	5,75	5,51	4,3%	3,08	86,7%
Pollos					
Precio consumidor	s/d	4,25	-	3,99	-

\*Mediante la disposición 5701/2005 de la Oficina de Control Comercial Agropecuario del 06/12/2005, se modificaron los rangos a utilizar para la clasificación de vacunos en pie con destino a faena, basados en peso, estado sexual y conformación de los mismos. Por ello, la comparación interanual se realiza contra categorías cuyos rangos de peso, estado sexual y conformación son diferentes.

## Indicadores de carne bovina, porcina y avícola

Fuente: ONCCA y MinAgri

Item	Diciembre 2010*	Noviembre 2010	Variación	Diciembre 2009	Variación
Producción bovina (miles de tn)	203,0	211,0	-3,8%	270	-24,8%
Faena bovina (miles de cabezas)	897,3	916,6	-2,1%	1.308,6	-31,4%
Porcentaje de Hembras en faena	40,1%	40,4%	-0,3 pp.	47,2%	-7,1 pp
Exportaciones bovinas (tn)	19.115	21.827	-12,4%	46.392	-58,8%
Faena porcina (cabezas)	298.165	277.455	7,5%	324.052	-8,0%
Impto. Productos porcinos (tn)	5.155	4.480	15,1%	3.870	33,2%
Producción avícola (miles de tn)	152,0	143,0	6,3%	140	8,6%
Faena avícola (miles de cabezas)	58.030,0	54.540,0	6,4%	54.899	5,7%
Exportaciones avícolas (miles de tn)	18,4	23,0	-20,0%	25,9	-28,9%

\*Datos provisorios sujetos a revisión

## Feedlot (Fuente: revista Márgenes Agropecuarios)

Item	Febrero 2011	Enero 2010	Variación	Enero 2010	Variación
Ración US\$/Tn.	187,6	177,6	5,6%	131,1	43,1%
Sanidad US\$/cab.	10,7	10,7	-	3,1	245,2%

\* La sanidad consiste en desparasitación y vacunas.