



INDICADORES

de COYUNTURA
aa
AGROPECUARIA

Al 17 de marzo, según el **Panorama Agrícola Semanal** la cosecha de maíz registra un avance del 9% sobre las 3,15 millones de hectáreas sembradas. Con respecto al girasol, se ha cosechado el 44,3% de las 1,69 millones de hectáreas estimadas cosechables.

Las **cotizaciones del mercado a término** presentaron bajas para todos los cultivos con respecto al mes anterior: trigo -3,0%, maíz -6,7%, soja -6,0% y girasol -8,2%.

El **dólar agrario** correspondiente al mes de febrero presentó los siguientes valores: soja \$0,99; trigo \$1,17; girasol \$1,04 y maíz \$1,22.

Los **costos directos** de los cuatro cultivos, con respecto al mismo mes de la campaña anterior presentaron las siguientes variaciones: maíz (+12,4%), soja (+14,6%), trigo (+16,2%) y girasol (+11,8%). Con respecto al mes anterior las variaciones fueron -0,3% para el maíz, -0,4% para la soja, -0,4% para el trigo y -0,5% para el girasol.

La **venta de maquinaria agrícola** al mes de diciembre presentó las siguientes variaciones con respecto al mes anterior: 22,7% para los tractores y 7,0% para las cosechadoras.

Precios de las carnes. Para la vacuna, los precios con respecto al mes pasado presentaron las siguientes variaciones: para las categorías novillos (2,4%), novillitos (3,0%) y terneros (9,8%).

Indicadores de carne bovina, porcina y aviar al mes de enero. La producción de carne bovina disminuyó un 4,4% con respecto al mes anterior mientras que las exportaciones presentaron un incremento del 15,1% con respecto al mismo período. La producción avícola presentó una caída del 13,1% con respecto al mes pasado. En cuanto a la faena porcina, esta presentó una disminución con respecto al mes anterior del orden del 20,8%.

INSTITUTO DE ESTUDIOS ECONÓMICOS

BOLSA DE CEREALES

Panorama Agrícola (en millones de hectáreas)

Cultivo	Área a implantar 10/11	Área implantada 09/10	variación	Progreso comparativo de la siembra al 17/03	
				Campaña 10/11	Campaña 09/10
Soja	18,5	19,0	-2,6%	100,0%	100,0%
Cultivo	Área cosechable 10/11	Área cosechada 09/10	variación	Progreso comparativo de la cosecha al 17/03	
				Campaña 10/11	Campaña 09/10
Maíz	3,08	2,68	14,9%	9,0%	11,5%
Girasol	1,69	1,31	29,0%	44,3%	40,3%

Fuente: Departamento de Estimaciones y Proyecciones Agrícolas de la Bolsa de Cereales.

Cotizaciones Cámaras Arbitrales (en pesos, por tonelada)

	17/03/11	17/02/11	Variación	17/03/10	Variación
Trigo Bahía Blanca	s/c	s/c	-	s/c	-
Maíz Rosario	720,0	770,0	-6,5%	s/c	-
Soja Rosario	1296,0	1393,0	-6,9%	854,5	51,7%
Girasol Bahía Blanca	1290,0	1410,0	-8,5%	910,0	41,7%

Cotizaciones Mercado a Término (a cosecha, en dólares por tonelada)

	17/03/11	17/02/11	Variación	17/03/10	Variación
Trigo Bs. As. – Enero/12	193,0	199,0	-3,0%	142,0	35,9%
Maíz Rosario – Abril/11	182,0	195,0	-6,7%	109,8	65,7%
Soja Rosario – Mayo/11	321,4	342,0	-6,0%	224,4	43,2%
Girasol Rosario –Marzo/11	370,0	403,0	-8,2%	260,0	42,3%



Dólar Agrario (comparación respecto a diciembre de 2001)

Dólar Banco Central Diciembre \$ 4,02	Derechos de Exportación				Dólar Agrario
	Soja 35%	Girasol 32%	Trigo 23%	Maíz 20%	Soja \$ 0,99 Girasol \$ 1,04 Maíz \$ 1,22 Trigo \$ 1,17

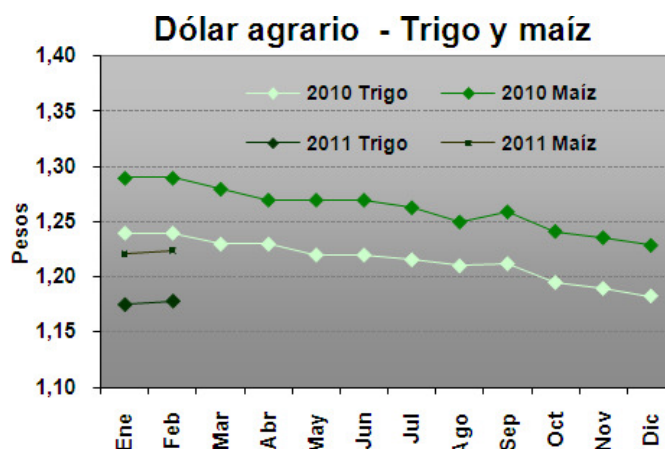
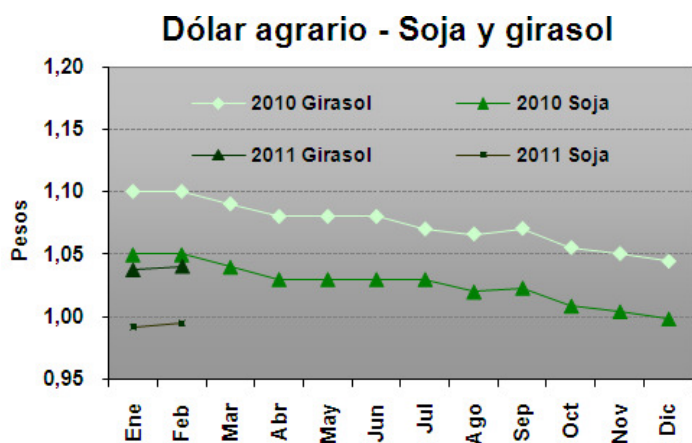

Los datos se obtuvieron con la cotización del dólar promedio mensual del BCRA y de la variación del IPC del mes correspondiente.

Fuente: Elaboración propia en base a datos del INDEC y BCRA.

Precios de la Tierra (en dólares por hectárea. Fuente: Compañía Argentina de Tierras)

Zona	Marzo 2011	Febrero 2011	Variación	Marzo 2010	Variación
Maicera	15.000	14.000	7,1%	12.000	25,0%
Triguera	6.000	5.800	3,4%	4.800	25,0%
Invernada	7.500	7.500	0%	6.500	15,4%

Gastos de Estructura (en USD por ha. Fuente: revista Márgenes Agropecuarios)

Explotación (1000 ha.)	Marzo 2011	Febrero 2011	Variación	Marzo 2010	Variación
Maíz y soja	170,2	171,7	-0,9%	140,5	21,1%
Trigo y girasol	157,1	158,5	-0,9%	129,7	21,1%
Invernada	130,9	132,1	-0,9%	108,1	21,1%

Índice de costos de los principales insumos
(en base a costos directos, zona núcleo)

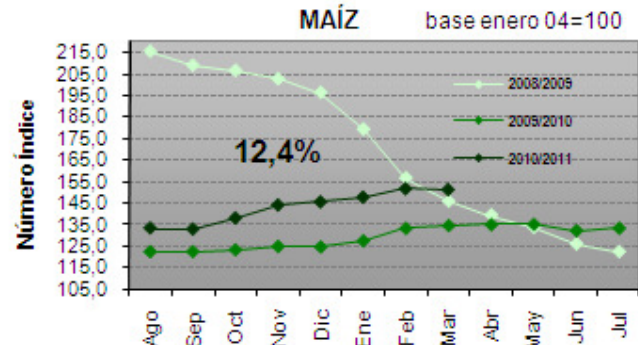
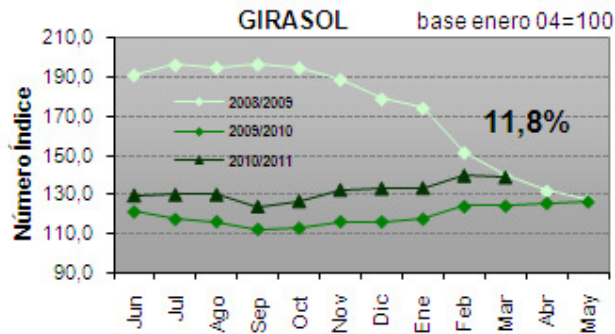
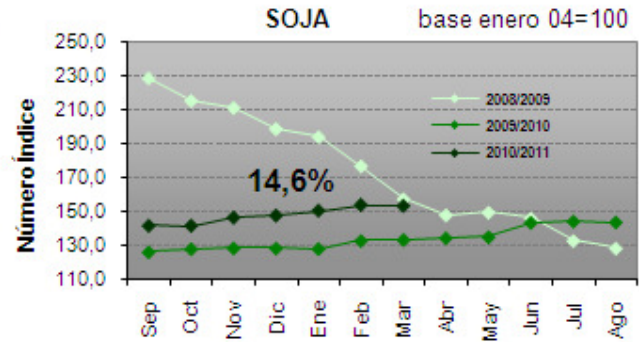
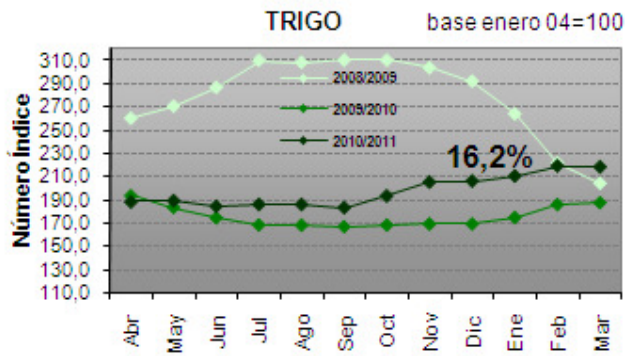

Fuente: Elaboración propia en base a datos de la revista Márgenes Agropecuarios.

Venta de Maquinaria (en unidades vendidas. Fuente: Asociación de Fábricas de Tractores)

	Diciembre 2010	Noviembre 2010	Variación	Diciembre 2009	Variación
Tractores	772	629	22,7%	399	93,5%
Cosechadoras	152	142	7,0%	36	322,2%

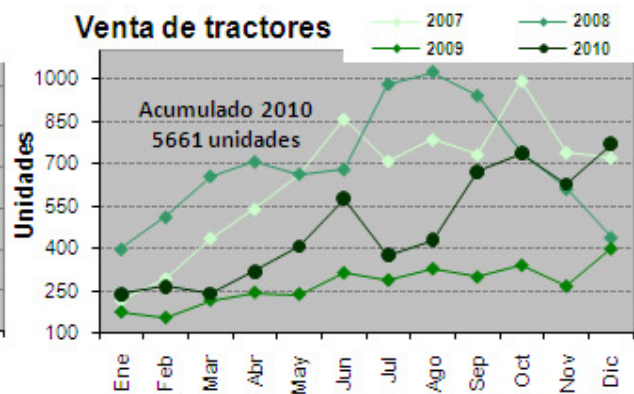
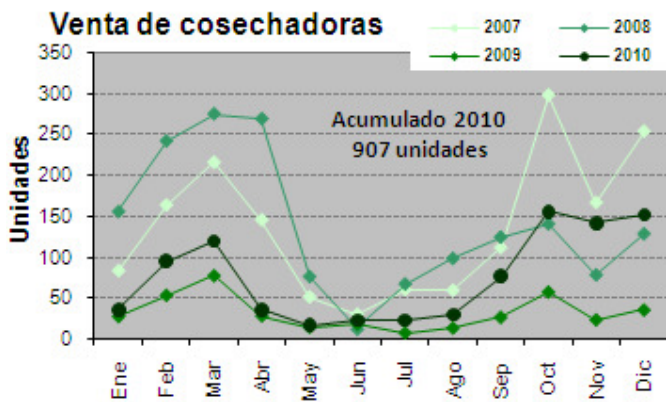

Fuente: Elaboración propia en base a datos de AFAT.



Precios promedio mensuales.

Fuente: Mercado de Liniers S.A., MinAgri y ONCCA

<i>Bovinos</i>	Febrero 2011	Enero 2011	Variación	Febrero 2010	Variación
Novillos*	7,94	7,75	2,4%	5,16	53,9%
Novillitos*	8,62	8,37	3,0%	5,08	69,7%
Terneros*	9,04	8,23	9,8%	6,17	46,5%
Índice Novillo Mercado de Liniers	7,87	7,26	8,4%	5,14	53,1%
Índice General ONCCA	6,98	6,96	0,3%	4,49	55,4%
<i>Porcinos</i>					
Capón sin tipificar –Modalidad pie	5,52	5,75	-4,0%	3,63	52,1%
<i>Pollos</i>					
Precio consumidor	s/d	4.57	-	4.14	-

*Mediante la disposición 5701/2005 de la Oficina de Control Comercial Agropecuario del 06/12/2005, se modificaron los rangos a utilizar para la clasificación de vacunos en pie con destino a faena, basados en peso, estado sexual y conformación de los mismos. Por ello, la comparación interanual se realiza contra categorías cuyos rangos de peso, estado sexual y conformación son diferentes.

Indicadores de carne bovina, porcina y avícola

Fuente: ONCCA y MinAgri

Item	Enero 2011*	Diciembre 2010	Variación	Enero 2010	Variación
Producción bovina (miles de tn)	194,0	203,0	-4,4%	239,0	-18,8%
Faena bovina (miles de cabezas)	854,1	897,3	-4,8%	1.133,5	-24,6%
Porcentaje de Hembras en faena	s/d	40,1%	-	45,7%	-
Exportaciones bovinas (tn)	22.012	19.115	15,1%	40.777	-46,2%
Faena porcina (cabezas)	236.051	298.165	-20,8%	249.611	-5,5%
Impo. Productos porcinos (tn)	5.132	5.155	0,4%	1.686	204,4%
Producción avícola (miles de tn)	132,0	152,0	-13,1%	121	9,1%
Faena avícola (miles de cabezas)	50.092,0	58.030,0	-13,7%	47.871	4,6%
Exportaciones avícolas (miles de tn)	21,0	18,4	14,1%	22,4	-6,2%

*Datos provisorios sujetos a revisión

Feedlot (Fuente: revista Márgenes Agropecuarios)

Item	Marzo 2011	Febrero 2010	Variación	Marzo 2010	Variación
Ración US\$/Tn.	190,0	187,6	1,3%	122,7	54,8%
Sanidad US\$/cab.	10,6	10,7	-0,9%	2,8	278,6%

* La sanidad consiste en desparasitación y vacunas.