



INDICADORES

de COYUNTURA
aa
AGROPECUARIA

Al 10 de noviembre, según el **Panorama Agrícola Semanal**, la campaña 2011/2012 de maíz, ha alcanzado un avance de siembra del 58,3% sobre las 3,74 millones de hectáreas estimadas a implantar, la siembra de girasol registra un avance del 69,4% sobre las 1,86 millones de hectáreas estimadas para la siembra y la soja alcanza un avance del 25,0% sobre las 18,60 millones de hectáreas proyectadas para la siembra. Por otro lado, la cosecha de trigo ha avanzado al 10,5% de las 4,50 millones de hectáreas cosechables estimadas.

Las **cotizaciones del mercado a término** para el mes de cosecha presentaron las siguientes variaciones con respecto al mes anterior: trigo -13,1%, maíz -6,8%, soja -5,0% y girasol -4,8%.

El **dólar agrario** correspondiente al mes de octubre presentó los siguientes valores: soja \$0,98; trigo \$1,16; girasol \$1,03 y maíz \$1,21.

Los **costos directos** de los cuatro cultivos, con respecto al mismo mes de la campaña anterior presentaron las siguientes variaciones: maíz (+27,1%), soja (+13,0%), trigo (+18,7%) y girasol (+15,3%). Con respecto al mes anterior las variaciones fueron 1,0% para el maíz, 1,3% para el trigo, 0,4% para el girasol y 0,8% para la soja.

La **venta de maquinaria agrícola** al mes de agosto presentó las siguientes variaciones con respecto al mes anterior: -22,6% para los tractores y -38,1% para las cosechadoras.

Precios de las carnes. Para la vacuna, los precios con respecto al mes pasado presentaron las siguientes variaciones: para las categorías novillos (0,7%), novillitos (-0,4%) y terneros (1,9%).

Indicadores de carne bovina, porcina y aviar al mes de septiembre. La producción de carne bovina disminuyó en un -2,3% con respecto al mes anterior y las exportaciones presentaron una suba del 1,1% con respecto al mismo período. La producción avícola presentó una suba del 1,3% con respecto al mes pasado. En cuanto a la faena porcina, esta presentó una caída con respecto al mes anterior del orden del -9,6%.

INSTITUTO DE ESTUDIOS ECONÓMICOS

BOLSA DE CEREALES

Panorama Agrícola (en millones de hectáreas)

Cultivo	Área a implantar 11/12	Área implantada 10/11	Variación	Progreso comparativo de la siembra al 10/11	
				Campaña 11/12	Campaña 10/11
Girasol	1,86	1,73	7,5%	69,4%	54,6%
Maíz	3,74	3,42	9,4%	58,3%	68,5%
Soja	18,60	18,5	0,5%	25,0%	26,8%
Cultivo	Área cosechable 11/12	Área cosechada 10/11	variación	Progreso comparativo de la cosecha al 11/11	
				Campaña 11/12	Campaña 10/11
Trigo	4,50	4,3	3,7%	10,5%	7,6%

Fuente: Departamento de Estimaciones y Proyecciones Agrícolas de la Bolsa de Cereales.

Cotizaciones Cámaras Arbitrales (en pesos, por tonelada)

	11/11/11	11/10/11	Variación	11/11/10	Variación
Trigo Bahía Blanca	s/c	s/c	-	s/c	-
Maíz Rosario	s/c	s/c	-	s/c	-
Soja Rosario	1252,0	1265,0	-1,0%	1369,0	-8,5%
Girasol Bahía Blanca	1115,0	1045,0	6,7%	1405,0	-20,6%

Cotizaciones Mercado a Término (a cosecha, en dólares por tonelada)

	11/11/11	11/10/11	Variación	11/11/10	Variación
Trigo Bs. As. – Enero	133,0	153,0	-13,1%	181,7	-26,8%
Maíz Rosario – Abril	157,5	169,0	-6,8%	174,0	-9,5%
Soja Rosario – Mayo	287,8	302,8	-5,0%	327,8	-12,2%
Girasol Rosario – Marzo	299,8	315,0	-4,8%	365,0	-17,9%



Dólar Agrario (comparación respecto a diciembre de 2001)

Dólar Banco Central Octubre \$ 4,22	Derechos de Exportación				Dólar Agrario
	Soja 35%	Girasol 32%	Trigo 23%	Maíz 20%	Soja \$ 0,98 Girasol \$ 1,03 Maíz \$ 1,21 Trigo \$ 1,16

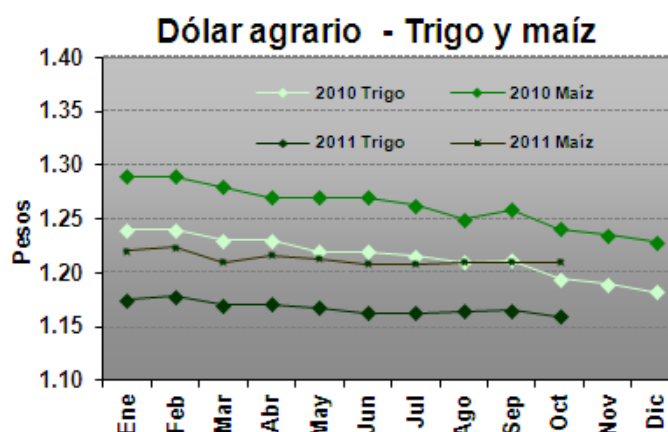
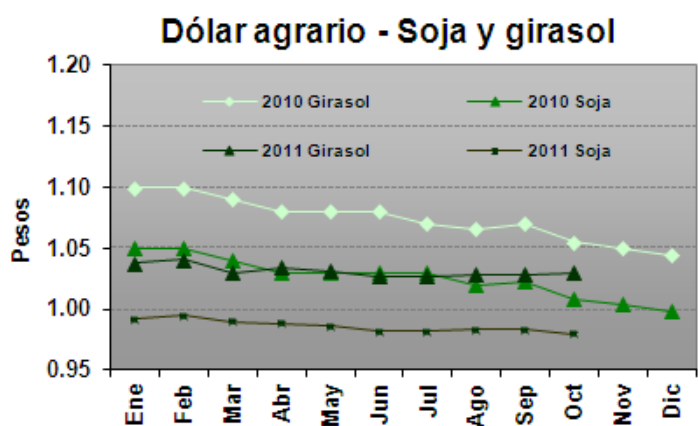

Los datos se obtuvieron con la cotización del dólar promedio mensual del BCRA y de la variación del IPC del mes correspondiente.
Fuente: Elaboración propia en base a datos del INDEC y BCRA.

Precios de la Tierra (en dólares por hectárea. Fuente: Compañía Argentina de Tierras)

Zona	Noviembre 2011	Octubre 2011	Variación	Noviembre 2010	Variación
Maicera	17.500	17.500	-	14.000	25,0%
Triguera	7.000	7.000	-	5.800	20,7%
Invernada	8.500	8.500	-	7.500	13,3%

Gastos de Estructura (en USD por ha. Fuente: revista Márgenes Agropecuarios)

Explotación (1000 ha.)	Noviembre 2011	Octubre 2011	Variación	Noviembre 2010	Variación
Maíz y soja	172,9	172,9	-	159,5	8,4%
Trigo y girasol	159,6	159,6	-	147,2	8,4%
Invernada	133,0	133,0	-	122,7	8,4%

Índice de costos de los principales insumos
(en base a costos directos, zona núcleo)

◆ 2009/2010 ◆ 2010/2011 ◆ 2011/2012

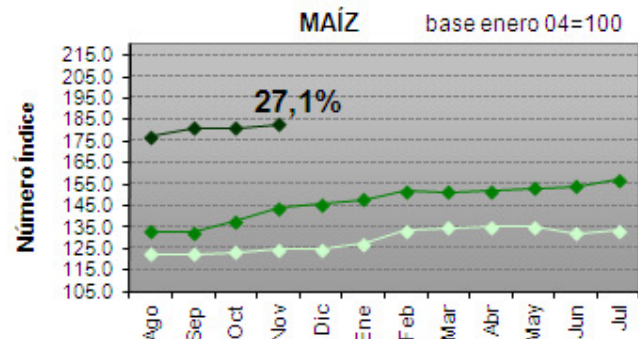
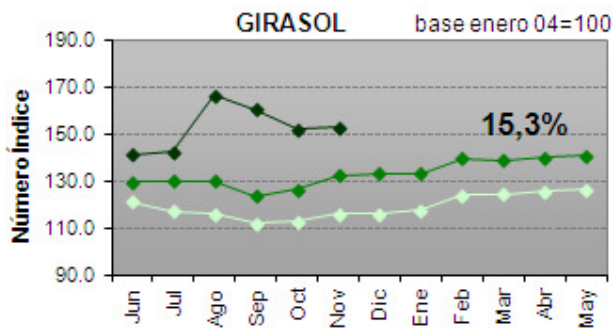
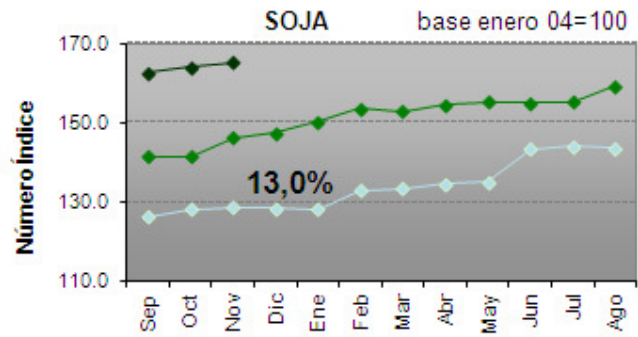
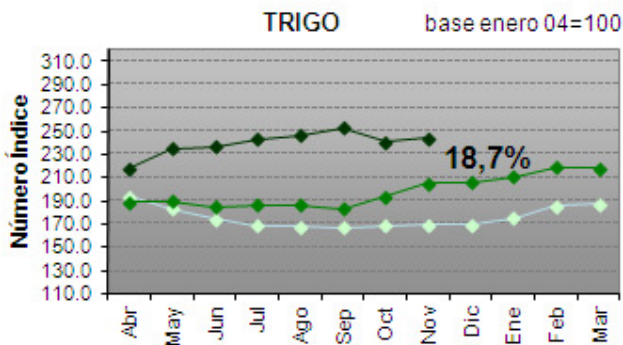

Fuente: Elaboración propia en base a datos de la revista Márgenes Agropecuarios.

Venta de Maquinaria (en unidades vendidas. Fuente: Asociación de Fábricas de Tractores)

	Agosto 2011	Julio 2011	Variación	Agosto 2010	Variación
Tractores	212	274	-22,6%	430	-50,7%
Cosechadoras	39	63	-38,1%	30	30,0%

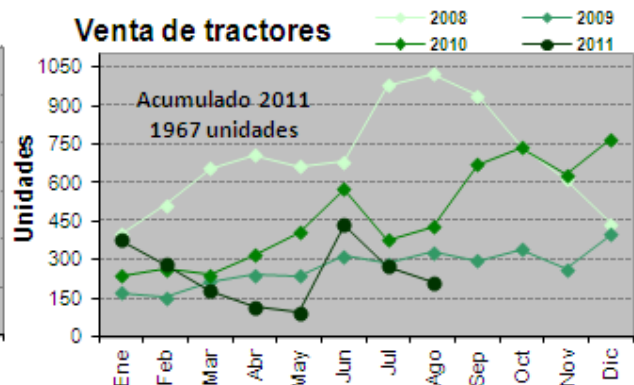
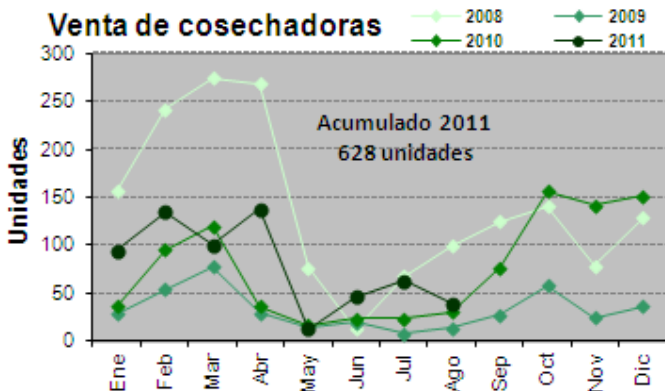

Fuente: Elaboración propia en base a datos de AFAT.

Precios promedio mensuales.

Fuente: Mercado de Liniers S.A., MinAgri y ONCCA

<i>Bovinos</i>	Octubre 2011	Septiembre 2011	Variación	Octubre 2010	Variación
Novillos*	8,62	8,56	0,7%	8,07	6,8%
Novillitos*	8,99	9,03	-0,4%	8,50	5,8%
Terneros*	9,46	9,28	1,9%	8,73	8,4%
Índice Novillo Mercado de Liniers	8,60	8,55	0,6%	7,72	11,4%
Índice General ONCCA	7,98	7,88	1,3%	6,65	20,0%
<i>Porcinos</i>					
Capón sin tipificar –Modalidad pie	5,59	5,22	7,1%	5,17	8,1%
Pollos					
Precio consumidor	s/d	s/d	-	4,56	-

*Mediante la disposición 5701/2005 de la Oficina de Control Comercial Agropecuario del 06/12/2005, se modificaron los rangos a utilizar para la clasificación de vacunos en pie con destino a faena, basados en peso, estado sexual y conformación de los mismos. Por ello, la comparación interanual se realiza contra categorías cuyos rangos de peso, estado sexual y conformación son diferentes.

Indicadores de carne bovina, porcina y avícola

Fuente: ONCCA y MinAgri

Item	Septiembre 2011*	Agosto 2010	Variación	Septiembre 2010	Variación
Producción bovina (miles de tn)	215,0	220,0	-2,3%	226,0	-4,9%
Faena bovina (miles de cabezas)	913,4	940,8	-2,9%	994,5	-8,2%
Porcentaje de Hembras en faena	36,2%	34,9%	1,3pp	40,4%	-4,2pp
Exportaciones bovinas (tn)	22.993	22,754	1,1%	30.469	-24,5%
Faena porcina (cabezas)	278.530	307.963	-9,6%	255.902	8,8%
Impo. Productos porcinos (tn)	4.549	4.506	1,0%	4.757	-4,4%
Producción avícola (miles de tn)	152,0	150,0	1,3%	141	7,8%
Faena avícola (miles de cabezas)	57.652	57.996	-0,6%	53.573	7,6%
Exportaciones avícolas (miles de tn)	27,0	28,0	-3,6%	26,3	2,7%

*Datos provisorios sujetos a revisión

Feedlot (Fuente: revista Márgenes Agropecuarios)

Item	Noviembre 2011	Octubre 2010	Variación	Noviembre 2010	Variación
Ración US\$/Tn.*	84,4 (1)	88,8	-5,0%	172,7 (2)	-
Sanidad US\$/cab.	8,7	8,6	1,2%	10,8	-19,4%

*A partir del mes de junio de 2011 se modifica la metodología de medición, por lo que la comparación anual no es válida

(1) Cálculo en base al costo del maíz de producción propia neta de gastos de comercialización y con un porcentaje de materia seca del 70% para un planteo de animales livianos.

(2) Cálculo en base al costo de maíz FOB neto de costos de comercialización y con un porcentaje de materia seca del 88% para un planteo de animales livianos.

La sanidad consiste en desparasitación y vacunas.