



Informe Semanal

Instituto de Estudios Económicos



ROE Aprobados:

Fuente: ONCCA

Nota: *Hasta el 28-04-2011. En toneladas. El cuadro mensual año 2010 y 2011, se confecciona con datos acumulados según ONCCA. Cuadro semanal, elaboración propia según datos diarios.

	Maíz			Trigo				Trigo pan baja proteína		Sorgo		Soja	
	ROE 45	ROE 180	ROE 365	ROE 45	ROE 90	ROE 180	ROE 365	ROE 45	ROE 365	ROE 45	ROE 180	ROE 45	ROE 180
2010 Abril	62,004		1,957,902	11,790			236,475			47,800	250,000	1,882,540	1,025,000
2010 Mayo	122,087		1,465,825	894			48,797			44,950	44,000	1,279,840	246,500
2010 Junio	21,080		1,665,215	1,383			54,044			13,421	120,000	899,243	880,500
2010 Julio	33,175		1,403,698	1,553			710,000			38,950	153,000	1,238,501	835,320
2010 Agosto	18,258		109,252	435			589,276			22,448	367,800	138,954	178,000
2010 Septiembre	4,307		27,129				584,645			17,950	176,191	118,617	50,836
2010 Octubre	34,071		910,143	819			468,952			790	67,000	87,124	561,800
2010 Noviembre	6,043		238,386	2,463			303,547			3,900	65,000	17,062	794,574
2010 Diciembre	9,416		1,584,371	13,681			1,036,171			1,561	72,000	7,687	401,000
2011 Enero	3,354		2,057,718	43,912			1,584,917			8,686	118,784	519	325,500
2011 Febrero	22,955		860,591	6,342			314,951		300,000	26,705	164,000	10,900	166,000
2011 Marzo	63,208		2,447,899	15,619			55,460	19,000	59,206	10,300	200,000	295,500	477,000
2011 Abril*	25,650		984,572	1,194			14,860			20,084	190,000	454,542	868,500

	Aceite de Soja		Aceite de Girasol		Harina de trigo			Subproductos de Soja		Subproductos de Girasol		Subproductos de Trigo	
	ROE 45	ROE 180	ROE 45	ROE 180	ROE 45	ROE 90	ROE 180	ROE 45	ROE 180	ROE 45	ROE 180	ROE 45	ROE 180
2010 Abril	310,577	234,030	12,555	22,206	54,440		13,221	2,787,974	1,393,600	55,505		9,885	
2010 Mayo	275,350	230,000	5,507	2,754	48,445		43,188	1,384,988	744,000	34,061	16,766	3,884	162
2010 Junio	347,088	403,000	15,647	2,088	53,017		10,021	1,644,873	778,500	55,875	11,526	2,406	270
2010 Julio	399,446	362,300	28,573	4,111	57,395		3,906	1,541,472	1,617,850	43,073	20,909	4,818	
2010 Agosto	213,891	147,000	38,682	2,622	68,317		17,577	1,372,644	1,078,000	27,898	6,000	5,671	
2010 Septiembre	216,648	434,830	16,331	4,040	64,261		3,167	991,944	2,371,620	13,916	59,981	5,344	108
2010 Octubre	80,782	394,765	20,375	79,452	54,170		5,521	823,007	2,676,620	21,422	29,222	9,600	
2010 Noviembre	100,872	329,700	5,311	40,278	50,941		10,930	450,722	960,000	9,121	13,000	8,535	
2010 Diciembre	42,030	118,700	3,742	7,778	41,290		14,303	423,840	128,167	29,570	8,560	5,014	
2011 Enero	16,516	329,900	4,798	5,565	66,193		20,744	346,458	801,774	28,328	17,405	6,604	108
2011 Febrero	32,814	85,900	9,422	3,669	58,193		26,215	219,427	362,466	12,416	7,800	8,725	108
2011 Marzo	156,125	88,615	88,234	70,364	76,308		19,571	1,100,750	1,476,581	44,813	18,100	19,656	216
2011 Abril*	170,715	103,130	31,737	23,360	56,855		6,593	1,852,850	2,825,635	23,561	43,700	13,070	

En toneladas

Granos - Autorizaciones aprobadas durante la semana del 25 al 29 de abril de 2011

Modalidad	Trigo	Trigo pan baja	Maíz	Soja	Harina de Trigo	Aceite de Soja	Aceite de Girasol	Sorgo	Subproductos de Soja	Subproductos de Girasol	Subproductos de Trigo	
ROE 45		3,000		7,004	153,100	22,793	52,500	7,748	5,616	939,025	22,255	1,358
90												
120												
180					275,500	2,398	12,380	8,272	50,000	565,200	12,660	
365		30,437	12,000	71,500								
TOTAL		33,437	12,000	78,504	428,600	25,191	64,880	16,020	55,616	1,504,225	34,915	1,358

Camiones arribados a puerto:

Fuente: Williams Entregas

Semana del 25 al 29 de abril	TRIGO	MAIZ	SORGO	CEBADA	SOJA	GIRASOL
Rosario y zona	1,235	6,712	1,101	138	19,835	104
Dársena y Bs. As.	532	511	-	-	821	-
Puertos de Necochea	825	243	-	389	2,253	116
Puertos-B.Blanca	183	714	-	5	1,505	28



Compras – Ventas y Embarques del sector exportador y sector industrial (en miles de TN)

Fuente: DMA – MinAgri

COMPRAS DEL SECTOR EXPORTADOR					
DECLARACIONES DE COMPRAS					EMBARQUE ESTIMADO ACUMULADO (*) AÑO
20/04/2011	COSECHA	TOTAL COMPRADO (1)	TOTAL A FIJAR (2)	TOTAL FIJADO (3)	
TRIGO	10/11	6256.7	346.7	129.4	4403.3
MAIZ	10/11	9120.3	670.5	152.9	2537.7
	09/10	18193.5	1043.5	908.4	15998.2
SORGO	10/11	698.7	16.2	1.4	192.0
	09/10	1930.3	124.1	98.4	1699.8
CEBADA CERV	10/11	820.9	396.1	376.6	93.6
SOJA	10/11	8233.5	3606.0	545.6	442.0
	09/10	17267.6	3020.8	2597.8	12140.3
GIRASOL	10/11	103.8	19.2	6.6	0.0

COMPRAS DE LA INDUSTRIA					
13/04/2011	COSECHA	COMPRAS ESTIMADAS (*)	COMPRAS DECLARADAS (1)	TOTAL A FIJAR (2)	TOTAL FIJADO (3)
TRIGO PAN	10/11	2852.7	2710.1	1024.1	575.9
SOJA	10/11	11197.7	11197.7	6069.7	1260.7
	09/10	38104.5	38104.5	16828.0	14978.8
GIRASOL	10/11	2165.8	2165.8	911.5	425.8

NOTA: (*) Datos de embarque mensuales hasta ENERO, y desde FEBRERO es estimado por Situación de Vapores.

(**) LOS DATOS DE EXPORTACIÓN CORRESPONDEN AL INDEC, AJUSTADOS A FEBRERO

(***) DIFERENCIA QUE SE PASARÁ A LA INDUSTRIA

(1) TOTAL COMPRADO: COMPRAS EFECTUADAS BAJO CUALQUIER MODALIDAD. INCLUYE "A FIJAR"

(2) TOTAL A FIJAR: COMPRAS QUE INVOLUCRAN EL COMPROMISO DE ENTREGA DE LA MERCADERÍA PERO SIN HABER PACTADO PRECIO.

(3) TOTAL FIJADO: PORCIÓN DEL RUBRO (2) A LAS QUE YA SE LE ESTABLECIÓ PRECIO.

(*) LAS COMPRAS DEL SECTOR INDUSTRIAL, RESPECTO DE LA CAPACIDAD INSTALADA, RESULTAN DE COMPUTAR LAS FÁBRICAS QUE REPRESENTAN: PARA TRIGO EL 95 % Y PARA SOJA Y GIRASOL EL 100 %, EN AMBAS COSECHAS.

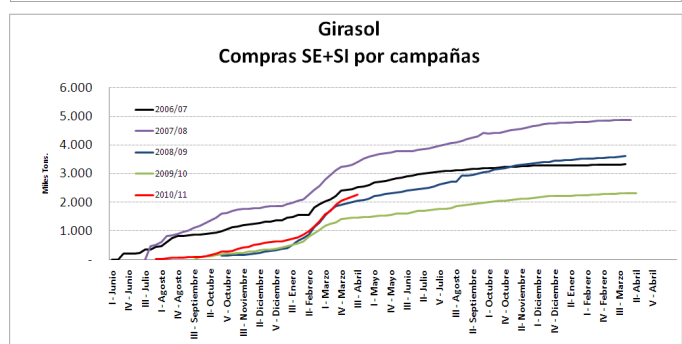
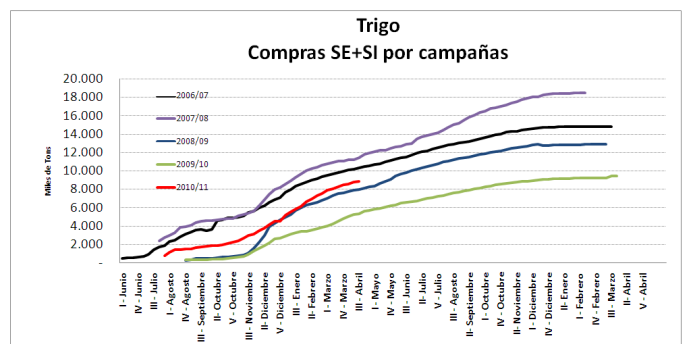
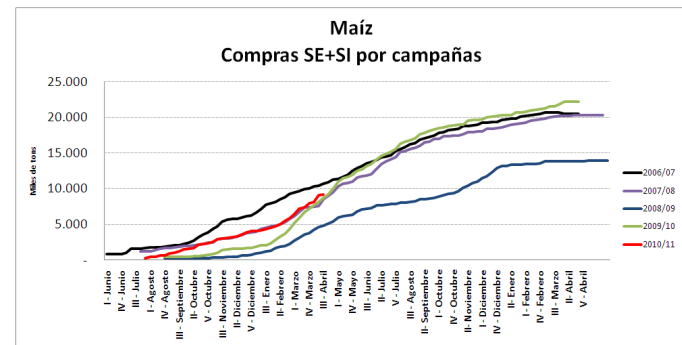
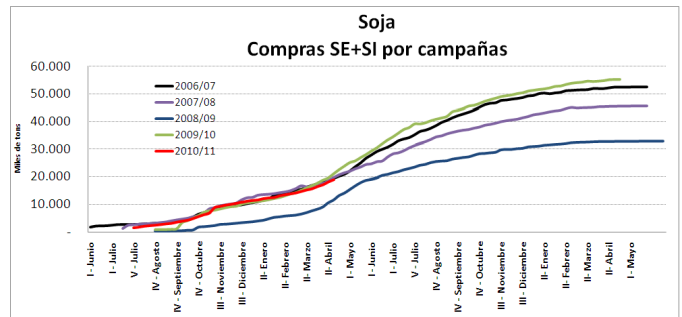

Datos al 13-04-2011

Fuente: Elaboración propia en base a datos de DMA – MinAgri

Volúmenes a Embarcar en los próximos 15 días (del 20-04-2011 al 28-04-2011):

Fuente: DMA – MinAgri

(1) PELLETS-ACEITES-HARINAS (2) INCLUIDOS LOS BUQUES EN RADA Y ANUNCIADOS DENTRO DE LOS PROXIMOS 15 DIAS. VOLUMENES EXPRESADOS EN TONELADAS

PUERTO	Nº BUQ (2)	TRIGO	TRIGO P.	MAIZ	MAIZ P	SOJA	SOJA P.	SOJA B.	SORGO	SUBPROD (1)
BAHIA BLANCA	34	26,250		285,500		280,160				37,200
BUENOS AIRES										
DIAMANTE										
ESCOBAR										
LIMA	1					48,000				
MAR DEL PLATA										
NECOCHEA	14	39,599		20,949		194,067				26,745
PARANA-GUAZU										
RAMALLO	2			96,000						
ROSARIO	31	132,850		325,850		95,000	44,000		39,000	262,000
S. LORENZO	117	50,000		638,332		102,300	195,550		53,001	1,703,420
SAN NICOLAS	1			24,000						
SAN PEDRO	1	8,000								
STA.FE										
V. CONSTITUCIÓN										
ZARATE -LAS PALMAS	3			1,750		47,000				8,500
TOTAL	204	256,699	-	1,392,381	-	766,527	239,550	-	92,001	2,037,865



Fletes orientativos para granos (20-04-2011 al 27-04-2011):

Fuente: DMA – SAGPYA

Fletes marítimos orientativos para granos

Destino	Semana actual	Semana anterior	Variación
China	66.0	66.0	0.0%
Irán	52.0	52.0	0.0%
Brasil	21.0	20.0	5.0%
Egipto	39.0	38.0	2.6%
Holanda	31.0	32.0	-3.1%

Fletes por camión orientativos para granos

Kilómetros	Semana actual	Semana anterior	Variación
20	27.9	27.9	0.0%
100	63.0	63.0	0.0%
500	190.0	190.0	0.0%
1000	347.0	347.0	0.0%

Liquidación de divisas

Fuente: CIARA-CEC

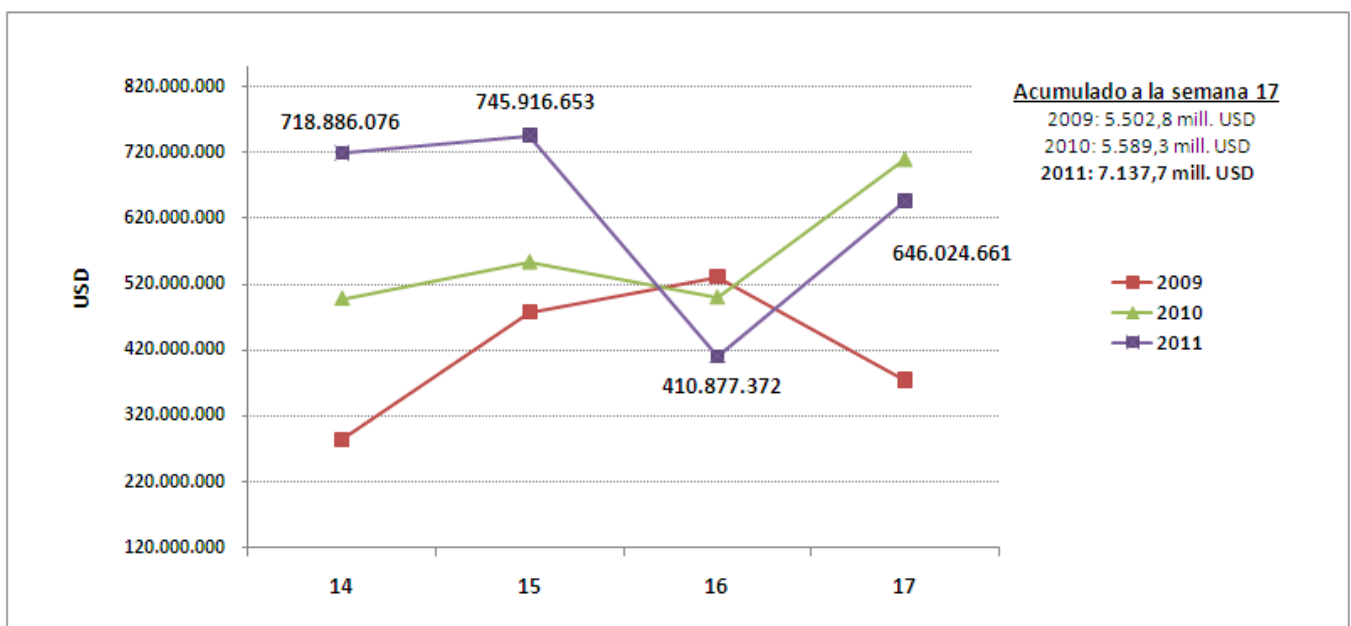

Diferenciales soja, maíz y trigo:

Fuente: MATBA, CBOT y KCBOT 1ra posición

Dif. TRIGO KCBOT-	Trigo Kansas	Trigo Bs. As.	Dif %
25/04/2011	353.0	186.5	47.2
26/04/2011	349.2	184.0	47.3
27/04/2011	335.3	178.0	46.9
28/04/2011	319.8	171.0	46.5
29/04/2011	328.1	174.0	47.0

Dif. MAIZ CBOT-MATBA	Maíz Chicago	Maíz Rosario	Dif %
25/04/2011	300.2	183.5	38.9
26/04/2011	301.7	183.5	39.2
27/04/2011	296.2	182.0	38.5
28/04/2011	284.6	177.0	37.8
29/04/2011	296.8	184.0	38.0

Dif. SOJA CBOT-MATBA	Soja Chicago	Soja Rosario	Dif %
25/04/2011	510.6	326.2	36.1
26/04/2011	508.1	324.0	36.2
27/04/2011	506.3	321.8	36.4
28/04/2011	496.1	317.0	36.1
29/04/2011	511.8	322.8	36.9

Diferencial de precios - Ultima semana en %

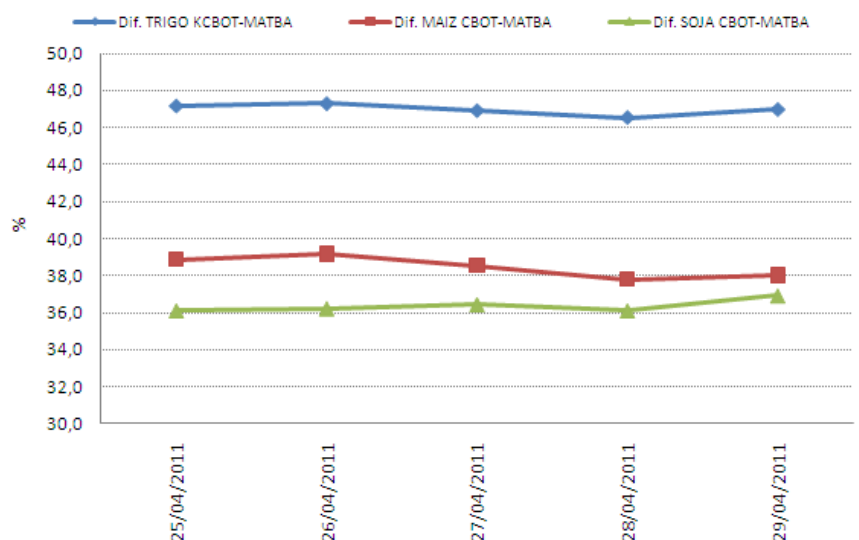



Ventas netas externas de Estados Unidos:

Fuente: FAS – USDA Miles de toneladas

Semana del 21 de abril de 2011	Soja	Maíz	Trigo	Harina de soja	Aceite de soja
Campaña actual	143.5	349.0	265.0	121.1	24.0
Campaña siguiente	55.7	94.7	153.2	6.0	-
Total	199.2	443.7	418.2	127.1	24.0

Posición Neta/ Open interest, petróleo y monedas al 29 de abril

Relaciones de monedas
Euro por dólares (iz) Pesos por Dólares (der)

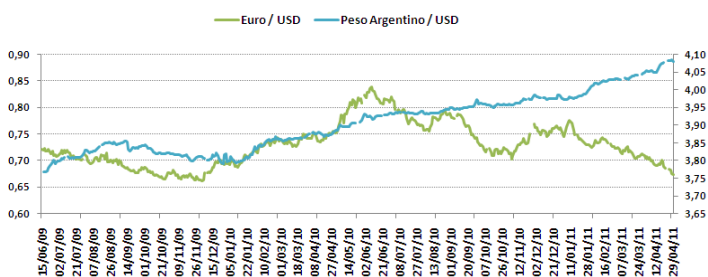

WTI - Dólares por Barril
Fuente: NYMEX

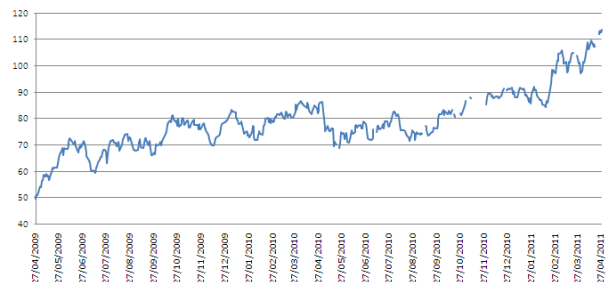

Posición neta /Open Interest

Fuente: Commodity Futures Trading Commission
Posición neta Non commercial al 26 de abril de 2011

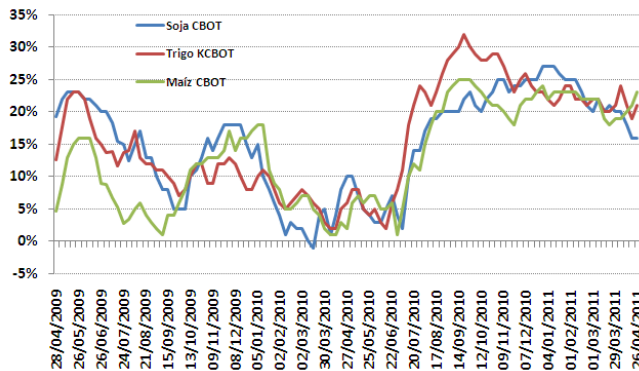

	Open Interest	Posición Neta	Porcentaje
Soja - CBOT	109,811.1	18,061.1	16%
Maíz - CBOT	259,156.3	60,079.5	23%
Trigo - KCBOT	32,741.4	6,985.0	21%

En miles de toneladas

Relaciones de precios primeras posiciones y promedios al 29 de abril

Fuente: Reuters

Soja(CBOT)/Maíz (CBOT) y promedio desde 2003

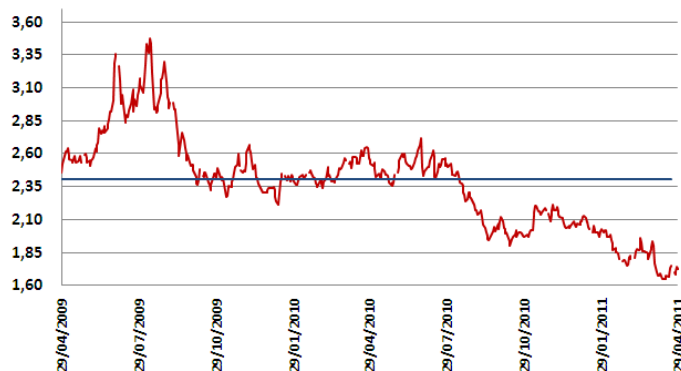

A. Canola (R)/A. Soja (CBOT) y promedio desde 2003

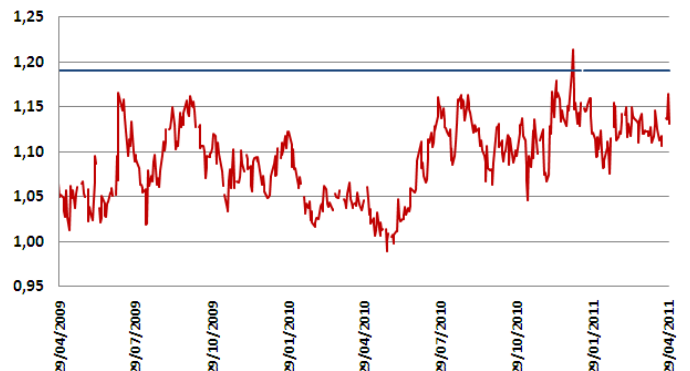



H. de Soja (CBOT)/Soja (CBOT) y promedio desde 2003

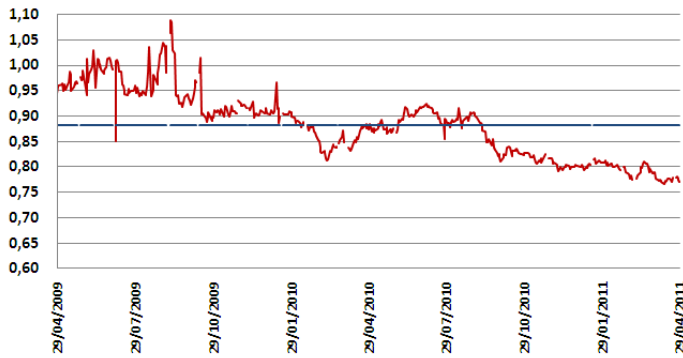

A. Girasol (R)/A. Soja(CBOT) y promedio desde 2003

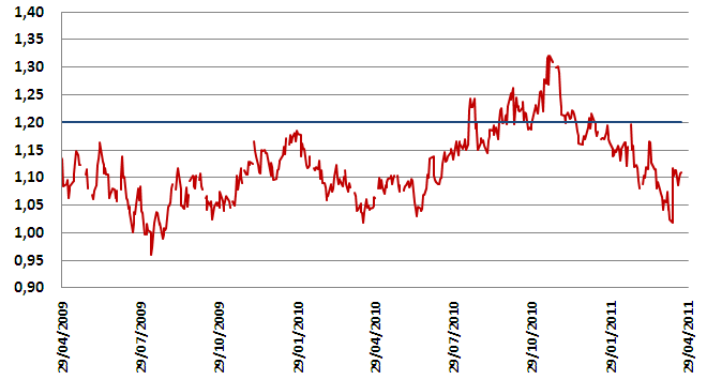

A. Palma (R)/A. Soja (CBOT) y promedio desde 2003

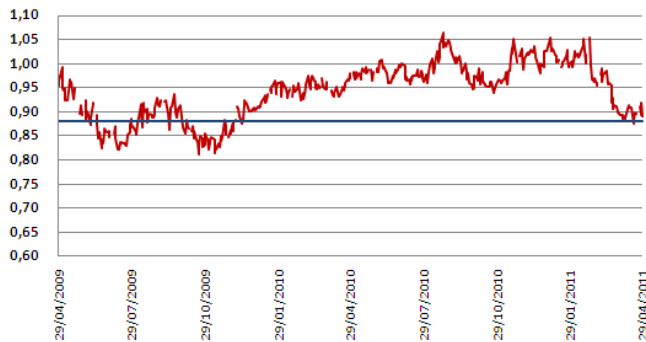

A. Canola (R)/A. Girasol (R) y promedio desde 2003

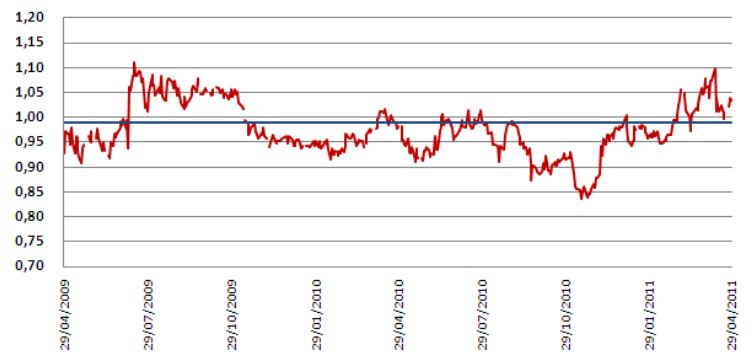

Diferencias de precios entre distintas posiciones al 29 de abril

Fuente: Reuters, Matba

