



Informe Semanal

Instituto de Estudios Económicos



ROE Aprobados:

Fuente: ONCCA

Nota: *Hasta el 30-03-2011. En toneladas. El cuadro mensual año 2010 y 2011, se confecciona con datos acumulados según ONCCA. Cuadro semanal, elaboración propia según datos diarios.

	Maíz			Trigo				Trigo pan baja proteína		Sorgo		Soja	
	ROE 45	ROE 180	ROE 365	ROE 45	ROE 90	ROE 180	ROE 365	ROE 45	ROE 365	ROE 45	ROE 180	ROE 45	ROE 180
2010 Marzo	4,387		3,435,168	13,555			549,838			40,225	235,000	595,028	855,000
2010 Abril	62,004		1,957,902	11,790			236,475			47,800	250,000	1,882,540	1,025,000
2010 Mayo	122,087		1,465,825	894			48,797			44,950	44,000	1,279,840	246,500
2010 Junio	21,080		1,665,215	1,383			54,044			13,421	120,000	899,243	880,500
2010 Julio	33,175		1,403,698	1,553			710,000			38,950	153,000	1,238,501	835,320
2010 Agosto	18,258		109,252	435			589,276			22,448	367,800	138,954	178,000
2010 Septie	4,307		27,129				584,645			17,950	176,191	118,617	50,836
2010 Octubr	34,071		910,143	819			468,952			790	67,000	87,124	561,800
2010 Novier	6,043		238,386	2,463			303,547			3,900	65,000	17,062	794,574
2010 Dicien	9,416		1,584,371	13,681			1,036,171			1,561	72,000	7,687	401,000
2011 Enero	3,354		2,057,718	43,912			1,584,917			8,686	118,784	519	325,500
2011 Febrer	23,883		860,591	6,342			314,951		300,000	26,705	164,000	10,900	166,000
2011 Marzo	63,208		2,307,899	15,097			55,460	19,000	59,206	10,300	200,000	280,000	477,000

	Aceite de Soja		Aceite de Girasol		Harina de trigo			Subproductos de Soja		Subproductos de Girasol		Subproductos de Trigo	
	ROE 45	ROE 180	ROE 45	ROE 180	ROE 45	ROE 90	ROE 180	ROE 45	ROE 180	ROE 45	ROE 180	ROE 45	ROE 180
2010 Marzo	127,571	286,449	74,445	10,418	51,683		6,657	1,710,680	675,800	48,958	4,500	5,611	216
2010 Abril	310,577	234,030	12,555	22,206	54,440		13,221	2,787,974	1,393,600	55,505		9,885	
2010 Mayo	275,350	230,000	5,507	2,754	48,445		43,188	1,384,988	744,000	34,061	16,766	3,884	162
2010 Junio	347,088	403,000	15,647	2,088	53,017		10,021	1,644,873	778,500	55,875	11,526	2,406	270
2010 Julio	399,446	362,300	28,573	4,111	57,395		3,906	1,541,472	1,617,850	43,073	20,909	4,818	
2010 Agosto	213,891	147,000	38,682	2,622	68,317		17,577	1,372,644	1,078,000	27,898	6,000	5,671	
2010 Septie	216,648	434,830	16,331	4,040	64,261		3,167	991,944	2,371,620	13,916	59,981	5,344	108
2010 Octubr	80,782	394,765	20,375	79,452	54,170		5,521	823,007	2,676,620	21,422	29,222	9,600	
2010 Novier	100,872	329,700	5,311	40,278	50,941		10,930	450,722	960,000	9,121	13,000	8,535	
2010 Dicien	42,030	118,700	3,742	7,778	41,290		14,303	423,840	128,167	29,570	8,560	5,014	
2011 Enero	16,516	329,900	4,798	5,565	66,193		20,744	346,458	801,774	28,328	17,405	6,604	108
2011 Febrer	32,814	85,900	9,422	3,669	58,193		26,215	219,427	362,466	12,416	7,800	8,725	108
2011 Marzo	156,125	81,300	88,234	70,324	73,951		13,571	981,030	1,476,581	44,813	17,800	19,656	216

En toneladas

Granos - Autorizaciones aprobadas durante la semana del 28 al 31 de marzo de 2011

Modalidad ROE	Trigo	Trigo pan baja proteína	Maíz	Soja	Harina de Trigo	Aceite de Soja	Aceite de Girasol	Sorgo	Subproductos de Soja	Subproductos de Girasol	Subproductos de Trigo
45	812	7,500	5,700	40,500	16,286		320	10,000	119,720	5,326	1,768
90											
120					7,485	7,315	2,562		100,000	10,700	216
180			500,980								
365	4,022										
TOTAL	4,834	7,500	506,680	40,500	23,771	7,315	2,882	10,000	219,720	16,026	1,984

Camiones arribados a puerto:

Fuente: Williams Entregas

Semana del 28 marzo al 1 de abril	TRIGO	MAIZ	SORGO	CEBADA	SOJA	GIRASOL
Rosario y zona	1,530	7,811	461	71	18,857	364
Dársena y Bs. As.	470	468	-	36	510	-
Puertos de Necochea	1,521	-	-	603	282	1,190
Puertos-B.Blanca	157	307	58	507	127	485



Compras – Ventas y Embarques del sector exportador y sector industrial (en miles de TN)

Fuente: DMA – MinAgri

COMPRAS DEL SECTOR EXPORTADOR					
23/03/2011	COSECHA	DECLARACIONES DE COMPRAS			EMBARQUE ESTIMADO ACUMULADO (*) AÑO
		TOTAL COMPRADO (1)	TOTAL A FIJAR (2)	TOTAL FIJADO (3)	
TRIGO	10/11	5970.2	345.4	127.8	3826.7
MAIZ	10/11	7736.8	620.5	130.7	929.3
	09/10	18185.5	1042.4	903.8	15484.2
SORGO	10/11	485.1	8.6	0.0	118.5
	09/10	1926.9	124.1	97.2	1679.3
CEBADA CERV	10/11	802.2	391.8	270.9	279.1
SOJA	10/11	7049.6	3367.3	400.8	0.0
	09/10	17478.7	3079.3	2633.8	12139.0
GIRASOL	10/11	66.2	13.6	3.0	0.0

COMPRAS DE LA INDUSTRIA					
16/03/2011	COSECHA	COMPRAS ESTIMADAS (*)	COMPRAS DECLARADAS (1)	TOTAL A FIJAR (2)	TOTAL FIJADO (3)
SOJA	10/11	8839.0	8839.0	4383.9	829.8
	09/10	37277.5	37277.5	16437.8	14492.9
GIRASOL	10/11	1844.3	1844.3	725.5	249.7
	09/10	2280.3	2280.3	797.8	615.3

NOTA: (*) Datos de embarque mensuales hasta DICIEMBRE, y desde ENERO es estimado por Situación de Vapores.
 (**) LOS DATOS DE EXPORTACIÓN CORRESPONDEN AL INDEC, HASTA ENERO.
 (***) DIFERENCIA QUE SE PASARÁ A LA INDUSTRIA
 (1) TOTAL COMPRADO: COMPRAS EFECTUADAS BAJO CUALQUIER MODALIDAD. INCLUYE "A FIJAR"
 (2) TOTAL A FIJAR: COMPRAS QUE INVOLUCRAN EL COMPROMISO DE ENTREGA DE LA MERCADERÍA PERO SIN HABER PACTADO PRECIO.
 (3) TOTAL FIJADO: PORCIÓN DEL RUBRO (2) A LAS QUE YA SE LE ESTABLECIÓ PRECIO.
 (*) LAS COMPRAS DEL SECTOR INDUSTRIAL, RESPECTO DE LA CAPACIDAD INSTALADA, RESULTAN DE COMPUTAR LAS FÁBRICAS QUE REPRESENTAN: PARA TRIGO EL 95 % Y PARA SOJA Y GIRASOL EL 100 %, EN AMBAS COSECHAS.
 (**) DATOS AJUSTADOS POR PASAJE A LA EXPORTACION.

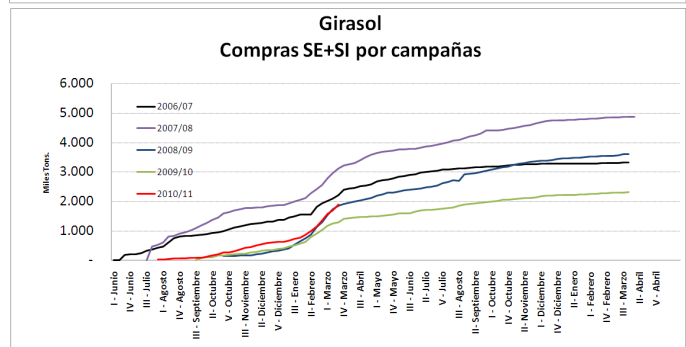
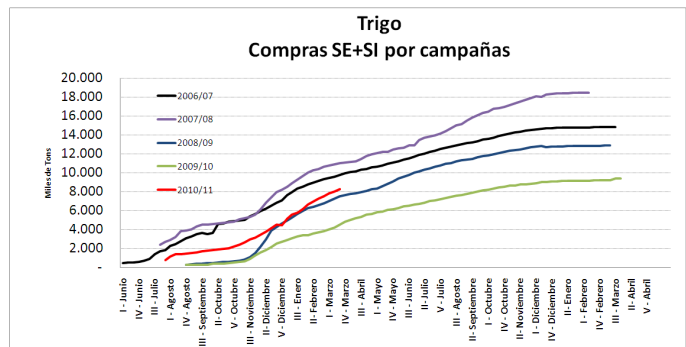
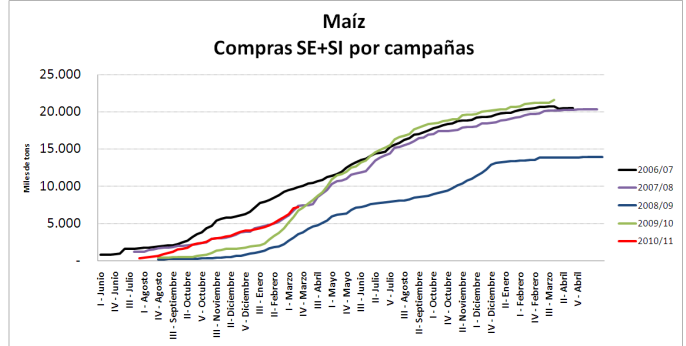
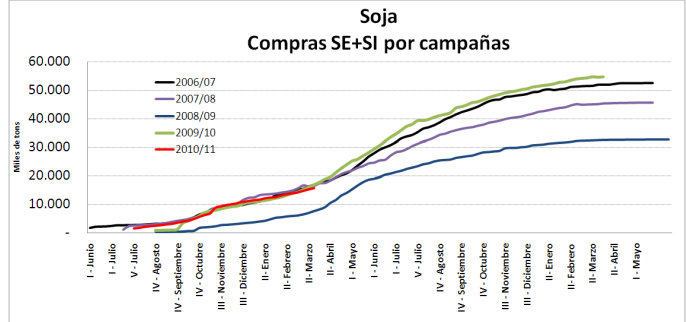

Datos al 16-03-2011

Fuente: Elaboración propia en base a datos de DMA – MinAgri

Volúmenes a Embarcar en los próximos 15 días (del 23-03-2011 al 31-03-2011):

Fuente: DMA – MinAgri

PELLETS-ACEITES-HARINAS (2) INCLUIDOS LOS BUQUES EN RADA Y ANUNCIADOS DENTRO DE LOS PROXIMOS 15 DIAS. VOLUMENES EXPRESADOS EN TONELADAS

PUERTO	Nº BUQ (2)	TRIGO	TRIGO P.	MAIZ	MAIZ P	SOJA	SOJA P.	SOJA B.	SORGO	SUBPROD (1)
BAHIA BLANCA	21	78,750		145,539		58,000				29,100
BUENOS AIRES										
DIAMANTE										
ESCOBAR										
LIMA										
MAR DEL PLATA										
NECOCHEA	4	15,000								25,090
PARANA-GUAZU										
RAMALLO	1			25,000						
ROSARIO	26	51,900		179,386		58,670	30,700		11,666	301,143
S. LORENZO	80	52,500		316,124		31,781	179,500		17,500	1,185,282
SAN NICOLAS				25,000						
SAN PEDRO										
STA.FE										
V. CONSTITUCIÓN										
ZARATE -LAS PALMAS	1			1,750						
TOTAL	133	198,150	-	692,799	-	148,451	210,200	-	29,166	1,540,615



Fletes orientativos para granos (23-03-2011 al 30-03-2011):

Fuente: DMA – SAGPYA

Fletes marítimos orientativos para granos

Destino	Semana actual	Semana anterior	Variación
China	66.0	66.0	0.0%
Irán	52.0	52.0	0.0%
Brasil	20.0	19.0	5.3%
Egipto	38.0	36.0	5.6%
Holanda	34.0	33.0	3.0%

Fletes por camión orientativos para granos

Kilómetros	Semana actual	Semana anterior	Variación
20	26.6	25.2	5.6%
100	60.0	58.1	3.3%
500	180.0	178.5	0.8%
1000	330.5	328.9	0.5%

Liquidación de divisas

Fuente: CIARA-CEC

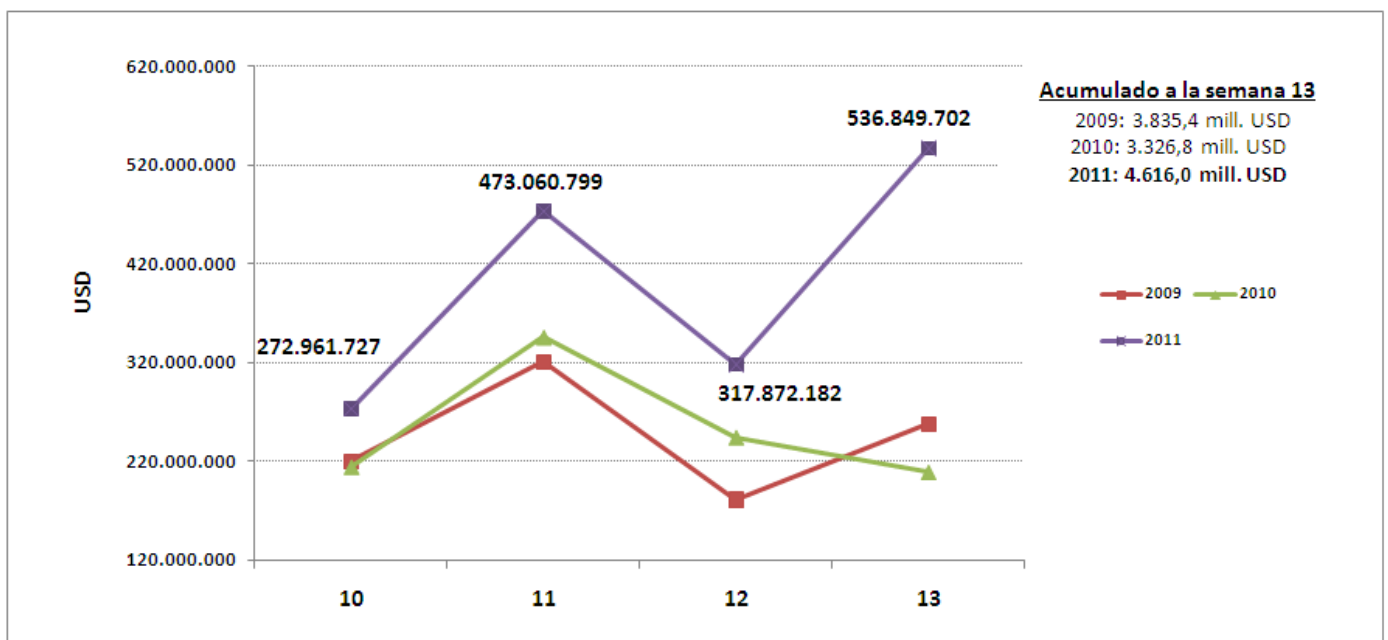

Diferenciales soja, maíz y trigo:

Fuente: MATBA, CBOT y KCBOT 1ra posición

Dif. TRIGO KCBOT-	Trigo Kansas	Trigo Bs. As.	Dif %
28/03/2011	311.8	190.0	39.1
29/03/2011	318.6	187.5	41.1
30/03/2011	316.7	190.0	40.0
31/03/2011	333.6	190.0	43.1
01/04/2011	333.1	189.0	43.3

Dif. MAIZ CBOT-MATBA	Maíz Chicago	Maíz Rosario	Dif %
28/03/2011	264.2	179.9	31.9
29/03/2011	264.5	179.5	32.1
30/03/2011	261.1	179.5	31.3
31/03/2011	272.9	186.5	31.7
01/04/2011	289.8	192.8	33.5

Dif. SOJA CBOT-MATBA	Soja Chicago	Soja Rosario	Dif %
28/03/2011	495.5	320.0	35.4
29/03/2011	500.3	319.7	36.1
30/03/2011	504.1	321.2	36.3
31/03/2011	518.2	327.7	36.8
01/04/2011	512.1	322.0	37.1

Diferencial de precios - Ultima semana en %

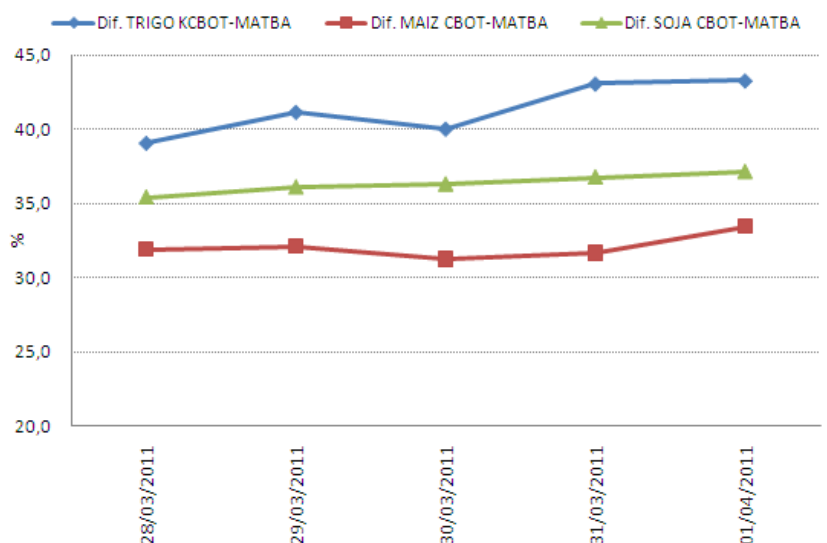



Ventas netas externas de Estados Unidos:

Fuente: FAS – USDA Miles de toneladas

Semana del 24 de marzo de 2011	Soja	Maíz	Trigo	Harina de soja	Aceite de soja
Campaña actual	144.8	1,914.9	271.5	79.7	14.1
Campaña siguiente	113.0	316.5	138.0	6.8	-
Total	257.8	2,231.4	409.5	86.5	14.1

Posición Neta/ Open interest, petróleo y monedas al 01 de abril

Relaciones de monedas

Euro por dólares (iz) Pesos por Dólares (der)

— Euro / USD — Peso Argentino / USD

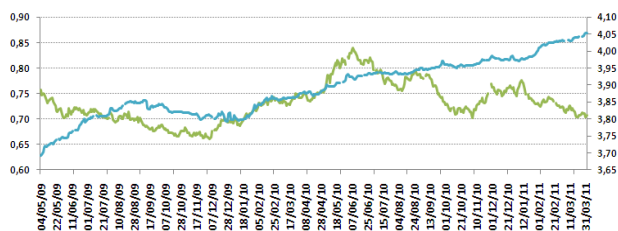

WTI - Dólares por Barril

Fuente: NYMEX

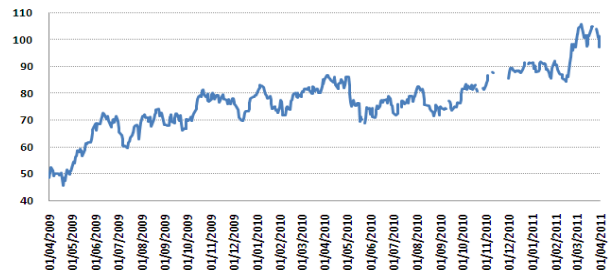

Posición neta /Open Interest

Fuente: Commodity Futures Trading Commission
Posición neta Non comercial al 29 de marzo de 2011

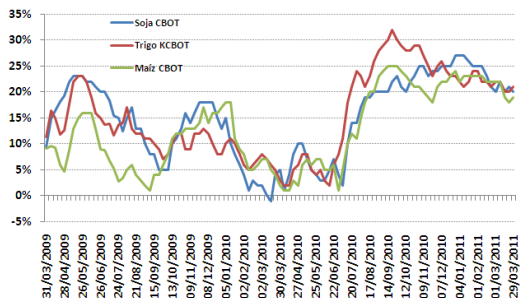

	Open Interest	Posición Neta	Porcentaje
Soja - CBOT	113,731.4	22,529.7	20%
Maíz - CBOT	262,935.1	49,318.0	19%
Trigo - KCBOT	31,711.5	6,797.9	21%

En miles de toneladas

Relaciones de precios primeras posiciones y promedios al 1 de abril

Fuente: Reuters

Soja(CBOT)/Maíz (CBOT) y promedio desde 2003

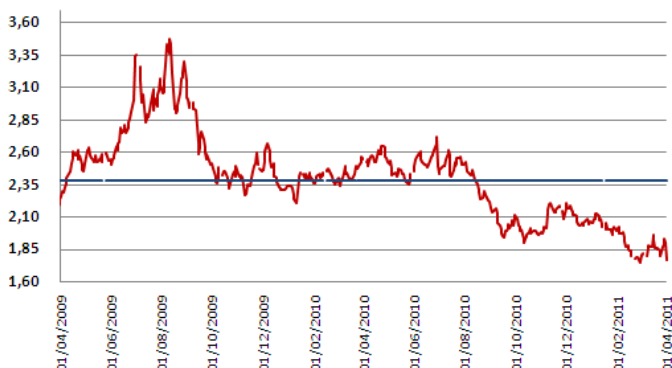

A. Canola (R)/A. Soja (CBOT) y promedio desde 2003





H. de Soja (CBOT)/Soja (CBOT) y promedio desde 2003

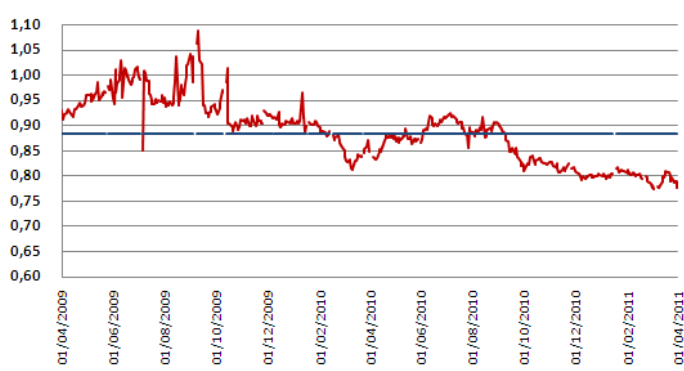

A. Girasol (R)/A. Soja(CBOT) y promedio desde 2003

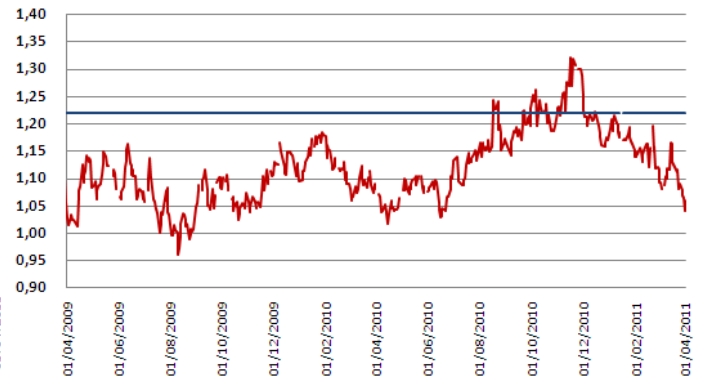

A. Palma (R)/A. Soja (CBOT) y promedio desde 2003

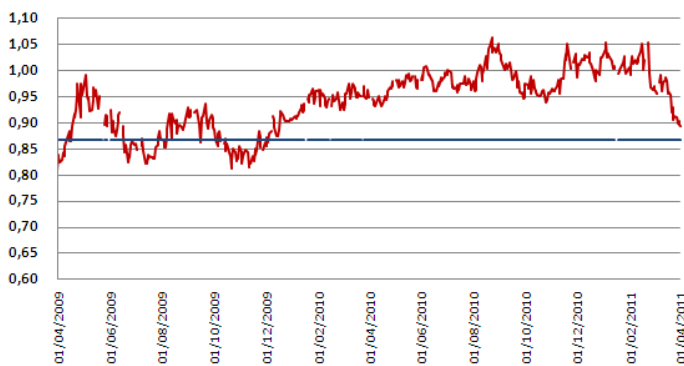

A. Canola (R)/A. Girasol (R) y promedio desde 2003

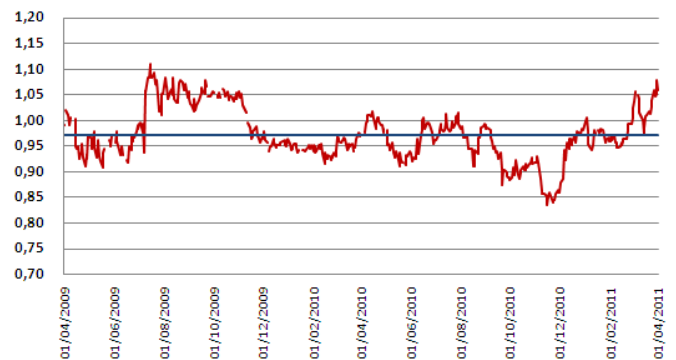

Diferencias de precios entre distintas posiciones al 1 de abril

Fuente: Reuters, Matba

