



Informe Semanal

Instituto de Estudios Económicos



ROE Aprobados:

Fuente: ONCCA

Nota: *Hasta el 05-08-2010. En toneladas. El cuadro mensual año 2010, se confecciona con datos acumulados según ONCCA. Cuadro semanal, elaboración propia según datos diarios.

	Maíz			Trigo				Sorgo		Soja		Otros subproductos	
	ROE 45	ROE 180	ROE 365	ROE 45	ROE 90	ROE 180	ROE 365	ROE 45	ROE 180	ROE 45	ROE 180	ROE 45	ROE 180
2009 Agosto								54,000	63,718	84,544		2,229,080	225,000
2009 Septiembre	50,000							5,400	125,000	56,056	35,000	1,321,994	120,000
2009 Octubre	118,668		1,235,139	86,315			879,241	20,391	80,000	8,544		1,476,229	210,000
2009 Noviembre	82,378		1,828,823	30,000			1,574,373			425		794,530	40,324
2009 Diciembre	190,500		982,017	10,000			564,656	6,000		56			
2010 Enero	12,056		341,238	9,685			37,760	7,000		900			
2010 Febrero			2,140,480	8,005			117,402	7,600	47,500	730,000	2,198,000		
2010 Marzo	4,387		3,435,168	13,265			549,838	40,225	235,000	595,028	855,000		
2010 Abril	62,004		1,957,902	11,790			236,475	47,800	250,000	1,882,540	1,025,000		
2010 Mayo	122,087		1,465,825	894			48,797	44,950	44,000	1,279,840	246,500		
2010 Junio	21,080		1,665,215	1,383			54,044	13,421	120,000	899,303	880,500		
2010 Julio	33,175		1,403,698	1,553			710,000	38,950	153,000	1,238,501	835,320		
2010 Agosto*	5,435		38,450				185,000	11,000	71,000	42,858	73,000		

	Aceite de Soja		Aceite de Girasol		Harina de trigo			Subproductos de Soja		Subproductos de Girasol		Subproductos de Trigo	
	ROE 45	ROE 180	ROE 45	ROE 180	ROE 45	ROE 90	ROE 180	ROE 45	ROE 180	ROE 45	ROE 180	ROE 45	ROE 180
2009 Agosto	388,756	20,000	57,451	17,488	50,091		1,091						
2009 Septiembre	175,871	135,000	22,061	15,110	59,518		4,888						
2009 Octubre	164,888	170,000	34,607	32,028	60,388		2,700						
2009 Noviembre	198,320	30,000	30,952	42,176	49,470		6,972	11,500		19,650		2,000	
2009 Diciembre	85,834	90,000	11,652	2,777	62,133		2,721	1,242,625	220,000	7,902		4,480	
2010 Enero	83,778	95,000	23,947	236	72,351		14,366	530,739	391,000	57,877	7,860	8,706	432
2010 Febrero	34,302	20,000	77,413	50,320	42,735		28,145	510,165	72,000	50,050	5,555	5,351	
2010 Marzo	127,571	286,449	74,445	10,418	51,683		6,657	1,710,680	675,800	48,958	4,500	5,611	216
2010 Abril	310,577	234,030	12,555	22,206	54,440		13,221	2,787,974	1,393,600	55,505		9,885	
2010 Mayo	275,350	230,000	5,507	2,754	48,445		43,188	1,384,988	744,000	34,061	16,766	3,884	162
2010 Junio	347,088	403,000	15,647	2,088	53,101		10,021	1,644,993	778,500	55,875	11,526	2,406	270
2010 Julio	399,446	362,300	28,573	4,111	57,395		3,906	1,541,472	1,617,850	43,073	20,909	4,818	
2010 Agosto*	58,645	87,000	10,251	140	12,956		463	133,887	188,000	116		174	

En toneladas

Granos - Autorizaciones semanales del 2 al 6 de agosto del 2010

Modalidad	Trigo	Maíz	Soja	Harina de Trigo	Aceite de soja	Aceite de Girasol	Sorgo	Subproductos de Soja	Subproductos de Girasol	Subproductos de Trigo
ROE 45	290	5,435	42,858	14,280	58,645	22,251	13,400	255,887	512	1,606
90										
120										
180			73,000	162	102,000	140	122,000	338,000		
365	185,000	38,450								
TOTAL	185,290	43,885	115,858	14,442	160,645	22,391	135,400	593,887	512	1,606

Camiones arribados a puerto:

Fuente: Williams Entregas

Semana del 2 de agosto al 6 de agosto	TRIGO	MAIZ	SORGO	CEBADA	SOJA	GIRASOL
Rosario y zona	313	5,329	1,038	55	14,526	61
Dársena y Bs. As.	808	377	-	-	661	187
Puertos de Necochea	388	151	-	20	1,514	32
Puertos-B.Blanca	-	646	-	-	1,613	113



Compras – Ventas y Embarques del sector exportador al 28-07-2010 (en miles de TN)

Fuente: DMA – MinAgri

NOTA: LOS VALORES ENTRE PARENTESIS CORRESPONDEN A LA COSECHA ANTERIOR EN IGUAL FECHA. (*) Datos de embarque mensuales hasta NOVIEMBRE, y desde DICIEMBRE es estimado por Situación de Vapores. (**) LOS DATOS DE EXPORTACIÓN CORRESPONDEN AL INDEC, HASTA DICIEMBRE. (1) TOTAL COMPRADO: COMPRAS EFECTUADAS BAJO CUALQUIER MODALIDAD. INCLUYE "A FIJAR"-(2) TOTAL A FIJAR: COMPRAS QUE INVOLUCRAN EL COMPROMISO DE ENTREGA DE LA MERCADERÍA PERO SIN HABER PACTADO PRECIO.(3) TOTAL FIJADO: PORCIÓN DEL RUBRO (2) A LAS QUE YA SE LES ESTABLECIÓ PRECIO.

PRODUCTO	COSECHA	SEMANA	DECLARACIONES DE COMPRAS			EMBARQUE ESTIMADO ACUMULADO (*) AÑO
			TOTAL COMPRADO (1)	TOTAL A FIJAR	TOTAL FIJADO (3)	
TRIGO(Dic-Nov)	2010-2011	206,2	776,8 (290,3)	24,8 (41,1)	1,7 (4,5)	
	2009-2010	12,9	3687,7 (6796,3)	107,3 (755,9)	73,6 (416,8)	3323,4 (4573,7)
MAIZ (Mar-Feb)	2010-2011	74,6	292,6 (311,4)	43,5 (34,4)	9,9 (0,0)	
	2009-2010	307,7	13942,9 (6577,7)	909,9 (1335,2)	458,7 (717,7)	10272,5 (5773,3)
SORGO (Mar-Feb)	2009-2010	49,5	1110,5 (658,7)	102,3 (42,2)	40,2 (30,5)	723,4 (394,4)
CEBADA CERV.(Dic-Nov)	2010-2011	18,5	47,2 (124,2)	40,1 (109,9)	12,1 (27,5)	
	2009-2010 (**)	5,9	429,5 (927,5)	359,5 (499,4)	265,0 (373,1)	218,3 (398,0)
SOJA (Abr-Mar)	2010-2011	64,2	556,9 (481,6)	358,1 (175,2)	38,3 (25,1)	
	2009-2010	504,1	16439,7 (6630,7)	3919,1 (2341,3)	2634,8 (1755,1)	8779,4 (2959,7)
GIRASOL (Ene-Dic)	2009-2010	0,3	26,7 (47,8)	5,5 (24,5)	4,0 (9,2)	0,0 (12,7)

Compras de la Industria al 21-07-10 (en miles de TN):

Fuente: DMA – MinAgri

- (1) LAS COMPRAS DEL SECTOR INDUSTRIAL, RESPECTO DE LA CAPACIDAD INSTALADA, RESULTAN DE COMPUTAR LAS FÁBRICAS QUE REPRESENTAN: PARA TRIGO EL 95 % Y PARA SOJA Y GIRASOL EL 100 %, EN AMBAS COSECHAS.

AL 21/07/10		COMPRAS DECLARADAS (1)	TOTAL A FIJAR (2)	FIJADO TOTAL (3)
TRIGO PAN	2009-2010	3543,1	877,0	721,7
		(3914,5)	(1156,6)	(848,5)
SOJA (**)	2009-2010	22147,5	12273,9	8426,0
		(16609,1)	(8866,6)	(6495,4)
GIRASOL	2009-2010	1695,3	745,0	298,9
		(2492,8)	(1613,1)	(631,3)

Volúmenes a Embarcar en los próximos 15 días (del 29-07 al 05-08-2010):

Fuente: DMA – MinAgri

PELLETS-ACEITES-HARINAS (2) INCLUIDOS LOS BUQUES EN RADA Y ANUNCIADOS DENTRO DE LOS PROXIMOS 15 DIAS. VOLUMENES EXPRESADOS EN TONELADAS

PUERTO	Nº BUQ (2)	TRIGO	MAIZ	SOJA	SOJA P.	SOJA B.	SORGO	SUBPROD (1)
STA.FE								
DIAMANTE								
S. LORENZO	105		280,232	359,132	25,000		33,632	1,669,352
ROSARIO	33		268,670	321,000	42,000		38,370	243,290
V. CONSTITUCIÓN								
SAN NICOLAS								
RAMALLO								
SAN PEDRO								
PARANA-GUAZU								
ZARATE-LAS PALMAS	3			96,000			1,750	
LIMA								
ESCOBAR								
BUENOS AIRES								
MAR DEL PLATA								
NECOCHEA	15	64,860	32,800	253,144				33,500
BAHIA BLANCA	30	26,250	80,200	378,800				26,600
TOTAL	186	91,110	661,902	1,408,076	67,000	-	73,752	1,972,742



Fletes orientativos para granos (28-07-2010 al 04-08-2010):

Fuente: DMA – SAGPYA

Fletes marítimos orientativos para granos

Destino	Semana actual	Semana anterior	Variación
China	78.0	78.0	0.0%
Irán	59.0	59.0	0.0%
Brasil	21.0	21.0	0.0%
Egipto	38.0	38.0	0.0%
Holanda	36.0	36.0	0.0%

Fletes por camión orientativos para granos

Kilómetros	Semana actual	Semana anterior	Variación
20	14.7	14.7	0.0%
100	35.2	35.2	0.0%
500	117.0	117.0	0.0%
1000	222.2	222.2	0.0%

Liquidación de divisas – Ultimas cuatro semanas:

Fuente: CIARA-CEC

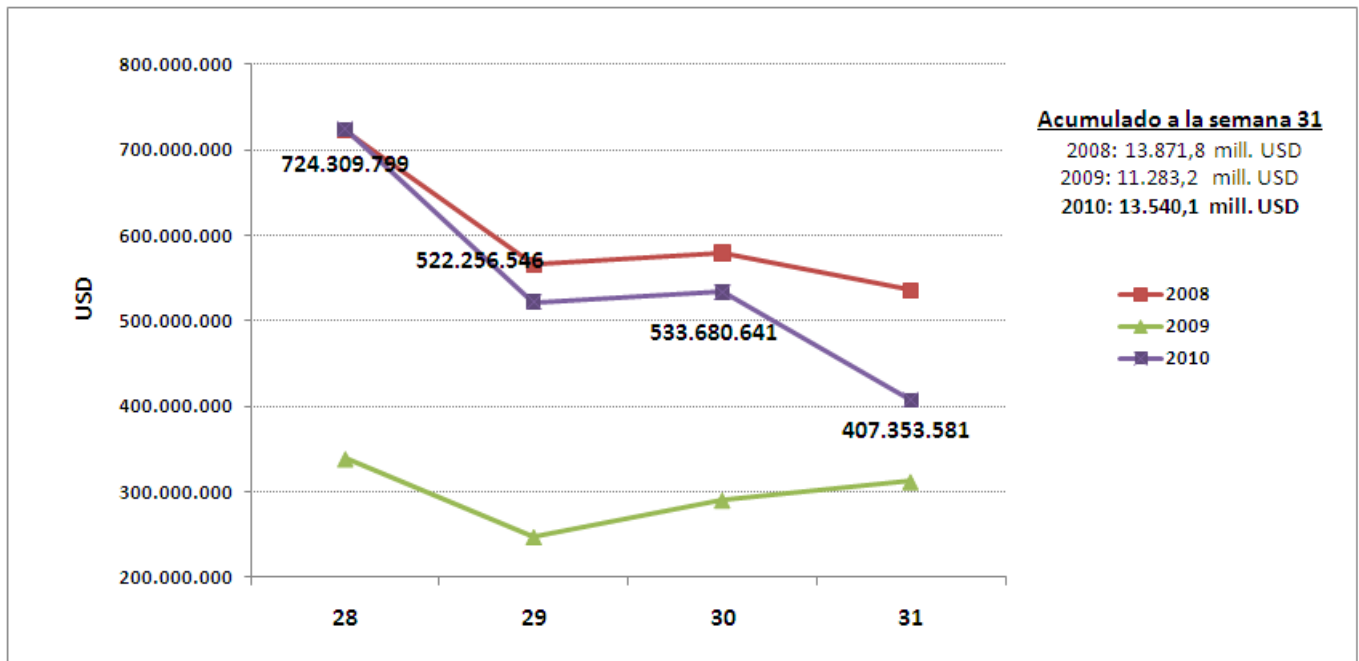

Diferenciales soja, maíz y trigo:

Fuente: MATBA, CBOT y KCBOT 1ra posición

Dif. TRIGO KCBOT-	Trigo Kansas	Trigo Bs. As.	Dif %
02/08/2010	257.4	172.0	33.2
03/08/2010	251.7	175.0	30.5
04/08/2010	267.0	178.0	33.3
05/08/2010	286.6	185.0	35.5
06/08/2010	264.6	185.0	30.1

Dif. MAIZ CBOT-MATBA	Maíz Chicago	Maíz Rosario	Dif %
02/08/2010	153.7	131.0	14.8
03/08/2010	153.3	132.0	13.9
04/08/2010	157.6	134.0	15.0
05/08/2010	158.9	134.0	15.6
06/08/2010	159.4	134.0	16.0

Dif. SOJA CBOT-MATBA	Soja Chicago	Soja Rosario	Dif %
02/08/2010	387.0	264.0	31.8
03/08/2010	387.1	261.0	32.6
04/08/2010	386.9	263.0	32.0
05/08/2010	387.7	265.0	31.6
06/08/2010	389.1	265.0	31.9

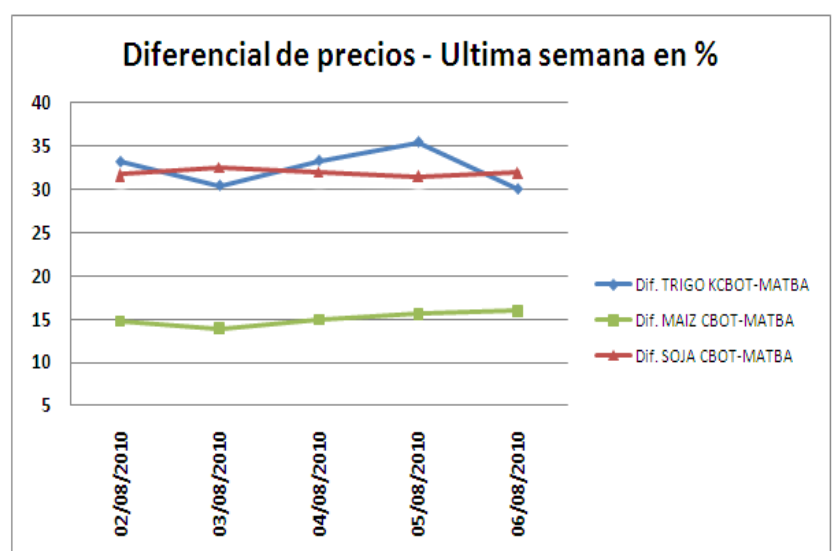



Ventas netas externas de Estados Unidos:

Fuente: FAS – USDA Miles de toneladas

Semana 29 de Julio de 2010	Soja	Maíz	Trigo	Harina de soja	Aceite de soja
Campaña actual	6.0	472.2	854.6	132.8	64.8
Campaña siguiente	1,168.1	821.9	-	2.2	2.0
Total	1,174.1	1,294.1	854.6	135.0	66.8

Posición Neta/ Open interest, petróleo y monedas al 6 de agosto

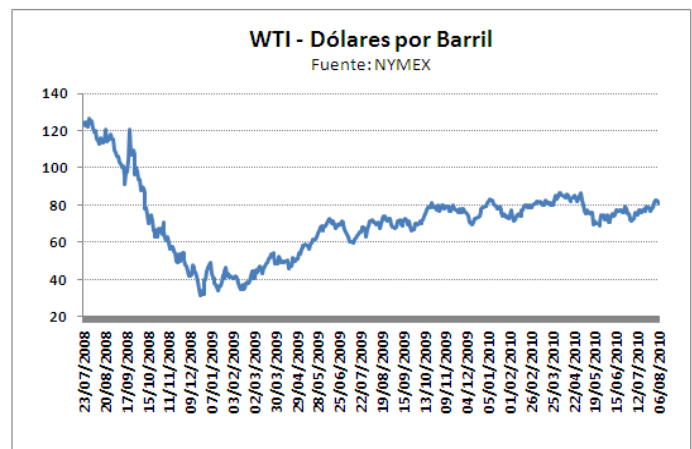
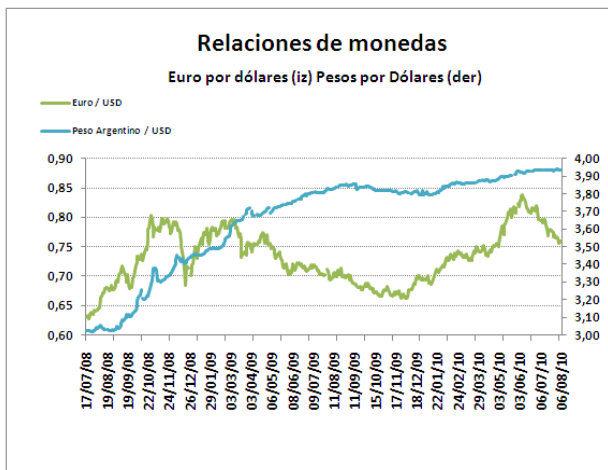

Posición neta /Open Interest

Fuente: Commodity Futures Trading Commission
Posición neta Non comercial al 3 de Agosto 2010

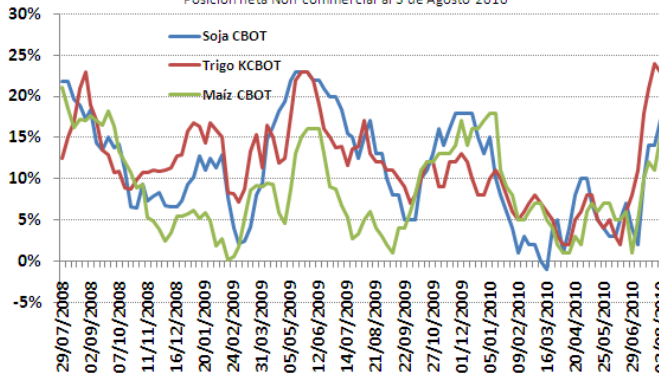

	Open Interest	Posición Neta	Porcentaje
Soja - CBOT	91,205.4	15,194.0	17%
Maíz - CBOT	216,176.6	32,975.7	15%
Trigo - KCBOT	34,671.6	7,871.0	23%

En miles de toneladas

Relaciones de precios primeras posiciones y promedios al 6 de agosto

Fuente: Reuters

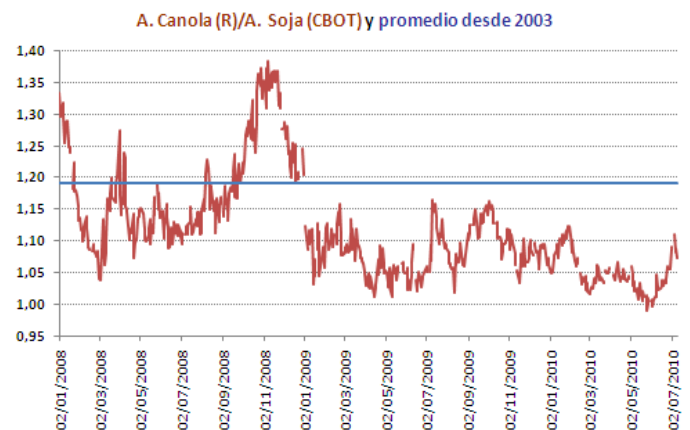
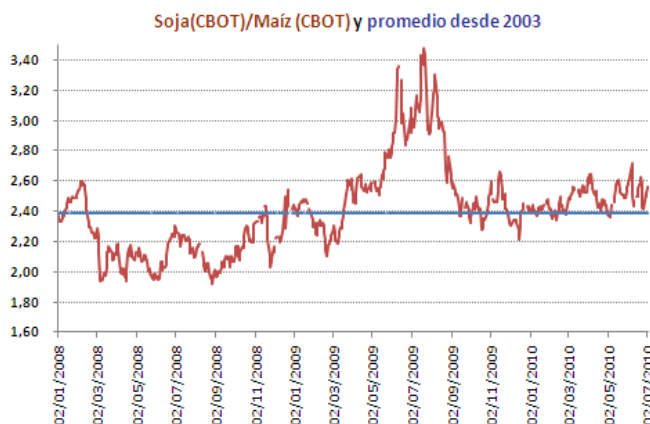



H. de Soja (CBOT)/Soja (CBOT) y promedio desde 2003

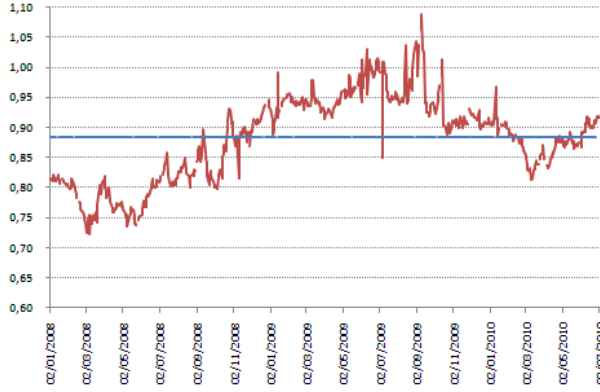

A. Girasol(R)/A. Soja(CBOT) y promedio desde 2003

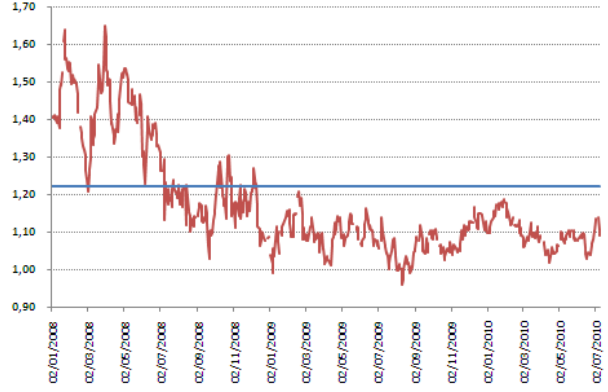

A. Palma (R)/A. Soja (CBOT) y promedio desde 2003

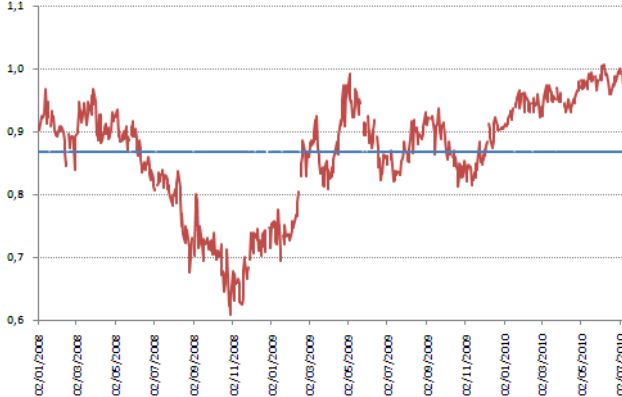

A. Canola (R)/A. Girasol (R) y promedio desde 2003

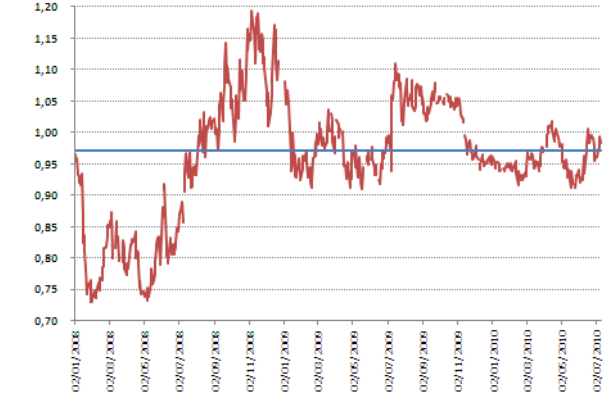

Diferencias de precios entre distintas posiciones al 06 de agosto

Fuente: Reuters, Matba

TRIGO MATBA - Diferencias respecto Disponible

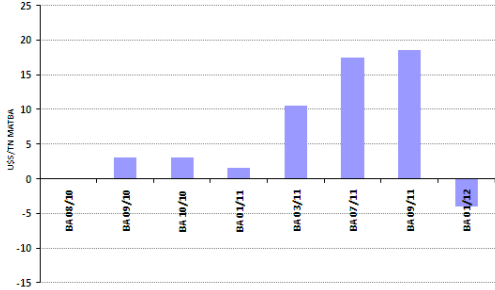

MAIZ MATBA- Diferencias respecto Disponible

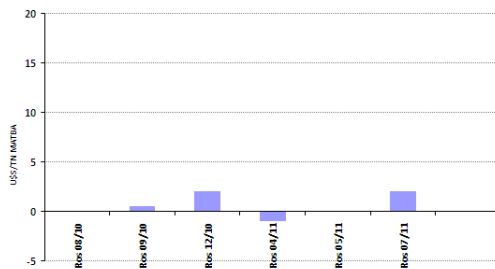

SOJA MATBA- Diferencias respecto Disponible

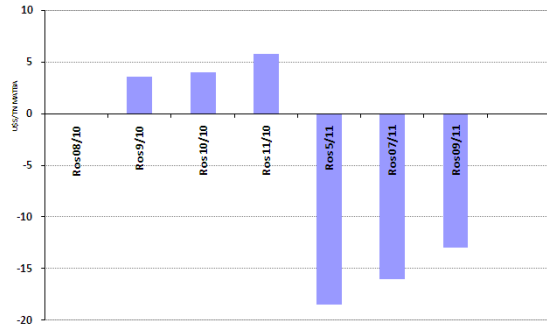

TRIGO KBOT- Diferencias respecto 1ra posición

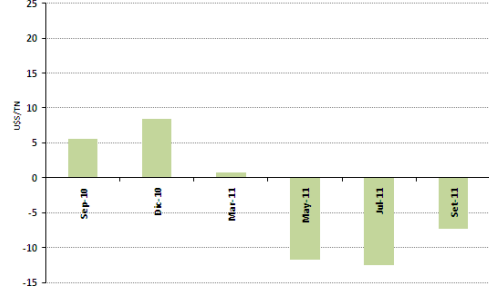

MAIZ CBOT- Diferencias respecto 1ra posición

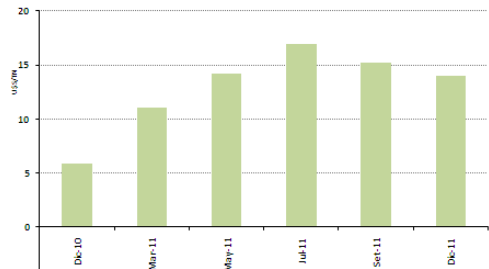

SOJA CBOT- Diferencias respecto 1ra posición

