



Informe Semanal

Instituto de Estudios Económicos



ROE Aprobados:

Fuente: ONCCA

Nota: *Hasta el 16-12-2010. En toneladas. El cuadro mensual año 2010, se confecciona con datos acumulados según ONCCA. Cuadro semanal, elaboración propia según datos diarios.

	Maíz			Trigo				Sorgo		Soja		Otros subproductos	
	ROE 45	ROE 180	ROE 365	ROE 45	ROE 90	ROE 180	ROE 365	ROE 45	ROE 180	ROE 45	ROE 180	ROE 45	ROE 180
2009 Diciembre	190,500		982,017	10,000			564,656	6,000		56			
2010 Enero	12,056		341,238	9,685			37,760	7,000		900			
2010 Febrero			2,140,480	8,005			117,402	7,600	47,500	730,000	2,198,000		
2010 Marzo	4,387		3,435,168	13,555			549,838	40,225	235,000	595,028	855,000		
2010 Abril	62,004		1,957,902	11,790			236,475	47,800	250,000	1,882,540	1,025,000		
2010 Mayo	122,087		1,465,825	894			48,797	44,950	44,000	1,279,840	246,500		
2010 Junio	21,080		1,665,215	1,383			54,044	13,421	120,000	899,243	880,500		
2010 Julio	33,175		1,403,698	1,553			710,000	38,950	153,000	1,238,501	835,320		
2010 Agosto	18,258		109,252	435			589,276	22,448	367,800	138,954	178,000		
2010 Septiembre	4,307		27,129				584,645	17,950	176,191	118,617	50,836		
2010 Octubre	34,071		910,143	819			468,952	790	67,000	87,124	561,800		
2010 Noviembre	6,043		238,386	2,463			303,547	3,900	65,000	17,062	794,574		
2010 Diciembre*	1,925		481,643	6,210			106,158	1,000	15,000	7,023	326,000		

	Aceite de Soja		Aceite de Girasol		Harina de trigo			Subproductos de Soja		Subproductos de Girasol		Subproductos de Trigo	
	ROE 45	ROE 180	ROE 45	ROE 180	ROE 45	ROE 90	ROE 180	ROE 45	ROE 180	ROE 45	ROE 180	ROE 45	ROE 180
2009 Diciembre	85,834	90,000	11,652	2,777	62,133		2,721	1,242,625	220,000	7,902		4,480	
2010 Enero	83,778	95,000	23,947	236	72,351		14,366	530,739	391,000	57,877	7,860	8,706	432
2010 Febrero	34,302	20,000	77,413	50,320	42,735		28,145	510,165	72,000	50,050	5,555	5,351	
2010 Marzo	127,571	286,449	74,445	10,418	51,683		6,657	1,710,680	675,800	48,958	4,500	5,611	216
2010 Abril	310,577	234,030	12,555	22,206	54,440		13,221	2,787,974	1,393,600	55,505		9,885	
2010 Mayo	275,350	230,000	5,507	2,754	48,445		43,188	1,384,988	744,000	34,061	16,766	3,884	162
2010 Junio	347,088	403,000	15,647	2,088	53,017		10,021	1,644,873	778,500	55,875	11,526	2,406	270
2010 Julio	399,446	362,300	28,573	4,111	57,395		3,906	1,541,472	1,617,850	43,073	20,909	4,818	
2010 Agosto	213,891	147,000	38,682	2,622	68,317		17,577	1,372,644	1,078,000	27,898	6,000	5,671	
2010 Septiembre	216,648	434,830	16,331	4,040	64,261		3,167	991,944	2,371,620	13,916	59,981	5,344	108
2010 Octubre	80,782	394,765	20,375	79,452	54,170		5,521	823,007	2,676,620	21,422	29,222	9,600	
2010 Noviembre	100,872	329,700	5,311	40,278	50,941		10,930	450,722	960,000	9,121	13,000	8,535	
2010 Diciembre*	40,530	55,000	2,964	6,342	25,839		5,028	177,880	55,000	5,390		3,186	

En toneladas

Granos - Autorizaciones semanales del 13 al 17 de diciembre del 2010

Modalidad ROE	Trigo	Maíz	Soja	Harina de Trigo	Aceite de soja	Aceite de Girasol	Sorgo	Subproductos de Soja	Subproductos de Girasol	Subproductos de Trigo
45	2,000	997	7,000	12,180	22,000	2,000	1,300	85,700	5,000	462
90										
120										
180			136,000	5,902	10,000	6,320		38,167		
365	262,958	619,312								
TOTAL	264,958	620,309	143,000	18,082	32,000	8,320	1,300	123,867	5,000	462

Camiones arribados a puerto:

Fuente: Williams Entregas

Semana del 13 al 17 de diciembre	TRIGO	MAIZ	SORGO	CEBADA	SOJA	GIRASOL
Rosario y zona	5,861	1,260	428	990	7,707	3
Dársena y Bs. As.	1,865	198	-	262	9	86
Puertos de Necochea	272	35	-	344	403	66
Puertos-B.Blanca	964	9	29	234	179	60



Compras – Ventas y Embarques del sector exportador al 08-12-2010 (en miles de TN)

Fuente: DMA – MinAgri

NOTA: LOS VALORES ENTRE PARENTESIS CORRESPONDEN A LA COSECHA ANTERIOR EN IGUAL FECHA. (*) Datos de embarque mensuales hasta SEPTIEMBRE, y desde OCTUBRE es estimado por Situación de Vapores. (**) LOS DATOS DE EXPORTACIÓN CORRESPONDEN AL INDEC, HASTA OCTUBRE. (***) DIFERENCIA QUE SE PASARÁ A LA INDUSTRIA (1) TOTAL COMPRADO: COMPRAS EFECTUADAS BAJO CUALQUIER MODALIDAD. INCLUYE "A FIJAR"(2) TOTAL A FIJAR: COMPRAS QUE INVOLUCRAN EL COMPROMISO DE ENTREGA DE LA MERCADERÍA PERO SIN HABER PACTADO PRECIO.(3) TOTAL FIJADO: PORCIÓN DEL RUBRO (2) A LAS QUE YA SE LES ESTABLECIÓ PRECIO.

PRODUCTO	COSECHA	VENTAS	SEMANA (SIN DATOS)	DECLARACIONES DE COMPRAS			EMBARQUE ESTIMADO ACUMULADO (*) AÑO COMERCIAL
				TOTAL COMPRADO (1)	TOTAL A FIJAR (2)	TOTAL FIJADO (3)	
TRIGO	10/11		174,2	3018,1 (1318,0)	212,8 (61,5)	33,7 (21,8)	248,0 (190,0)
	09/10		1,2	3848,4 (7257,0)	112,7 (803,0)	89,9 (439,9)	3737,9 (5366,1)
MAIZ	10/11		93,8	3335,5 (1577,1)	183,8 (360,9)	84,9 (7,3)	
	09/10		40,1	16815,4 (9459,3)	1018,0 (1419,1)	839,3 (1121,6)	14176,4 (7082,4)
SORGO	10/11		7,3	172,7 (110,3)	2,0 (15,8)	0,0 (0,0)	
	09/10		14,8	1847,3 (1103,9)	123,5 (57,2)	91,3 (55,4)	1317,0 (838,8)
CEBADA CERV.	10/11		34,2	433,0 (347,8)	377,6 (333,1)	136,3 (56,1)	
	09/10 (**)		0,0	431,5 (858,2)	359,5 (499,4)	272,7 (373,2)	366,1 (657,8)
SOJA	10/11		73,1	4783,8 (4316,3)	2013,8 (2081,0)	251,1 (299,2)	
	09/10		79,6	17499,5 (7048,8)	3252,3 (2051,7)	2503,9 (1763,7)	12215,3 (3707,9)
GIRASOL	10/11		1,2	6,7 (0,3)	0,2 (0,0)	0,0 (0,0)	
	09/10		0,5	35,3 (76,5)	6,9 (36,5)	5,1 (16,1)	0,0 (23,0)

Compras de la industria al 01-12-10 (en miles de TN):

Fuente: DMA – MinAgri

(*) LAS COMPRAS DEL SECTOR INDUSTRIAL, RESPECTO DE LA CAPACIDAD INSTALADA, RESULTAN DE COMPUTAR LAS FÁBRICAS QUE REPRESENTAN: PARA TRIGO EL 95 % Y PARA SOJA Y GIRASOL EL 100 %, EN AMBAS COSECHAS. (**) DATOS AJUSTADOS POR PASAJE A LA EXPORTACION.

AL 01/12/10		COMPRAS	COMPRAS	TOTAL A FIJAR	FIJADO TOTAL
		ESTIMADAS (*)	DECLARADAS (1)	(2)	(3)
TRIGO PAN	10/11	664,3 (438,4)	631,1 (416,5)	310,4 (215,6)	65,2 (41,8)
	09/10	5440,7 (5858,6)	5168,7 (5565,7)	1052,9 (1366,2)	1028,4 (1224,5)
SOJA	10/11	5235,1 (5006,8)	5235,1 (5006,8)	2145,3 (3491,8)	445,9 (635,0)
	09/10	32579,8 (23421,9)	32579,8 (23421,9)	15152,9 (10893,0)	12633,7 (10024,2)
GIRASOL	10/11	498,0 (267,6)	498,0 (267,6)	135,2 (114,3)	2,7 (2,3)
	09/10	2104,7 (3306,7)	2104,7 (3306,7)	773,4 (1929,6)	478,9 (1226,1)

Volúmenes a Embarcar en los próximos 15 días (del 02-12 al 09-12-2010):

Fuente: DMA – MinAgri

PELLETS-ACEITES-HARINAS (2) INCLUIDOS LOS BUQUES EN RADA Y ANUNCIADOS DENTRO DE LOS PROXIMOS 15 DIAS. VOLUMENES EXPRESADOS EN TONELADAS

PUERTO	Nº BUQ (2)	TRIGO	MAIZ	MAIZ P	SOJA	SOJA P.	SOJA B.	SORGO	SUBPROD (1)
STA.FE									
DIAMANTE									
S. LORENZO	74	160,693	203,082	19,250					971,161
ROSARIO	20	25,000	103,300				41,100		232,429
V. CONSTITUCIÓN	1		20,000				35,000		
SAN NICOLAS									
RAMALLO	2								40,000
SAN PEDRO									
PARANA-GUAZU									
ZARATE-LAS PALMAS	2		1,950				1,750		
LIMA									
ESCOBAR									
BUENOS AIRES									
MAR DEL PLATA									
NECOCHEA	2								9,730
BAHIA BLANCA	5		16,000		18,000				17,500
TOTAL	106	185,693	344,332	19,250	18,000	-	-	77,850	1,270,820



Fletes orientativos para granos (08-12-2010 al 15-12-2010):

Fuente: DMA – SAGPYA

Fletes marítimos orientativos para granos

Destino	Semana actual	Semana anterior	Variación
China	69.0	69.0	0.0%
Irán	52.0	52.0	0.0%
Brasil	16.0	16.0	0.0%
Egipto	32.0	32.0	0.0%
Holanda	32.0	32.0	0.0%

Fletes por camión orientativos para granos

Kilómetros	Semana actual	Semana anterior	Variación
20	14.4	14.4	0.0%
100	34.8	34.8	0.0%
500	116	116	0.0%
1000	221.0	221.0	0.0%

Liquidación de divisas – Ultimas cuatro semanas:

Fuente: CIARA-CEC

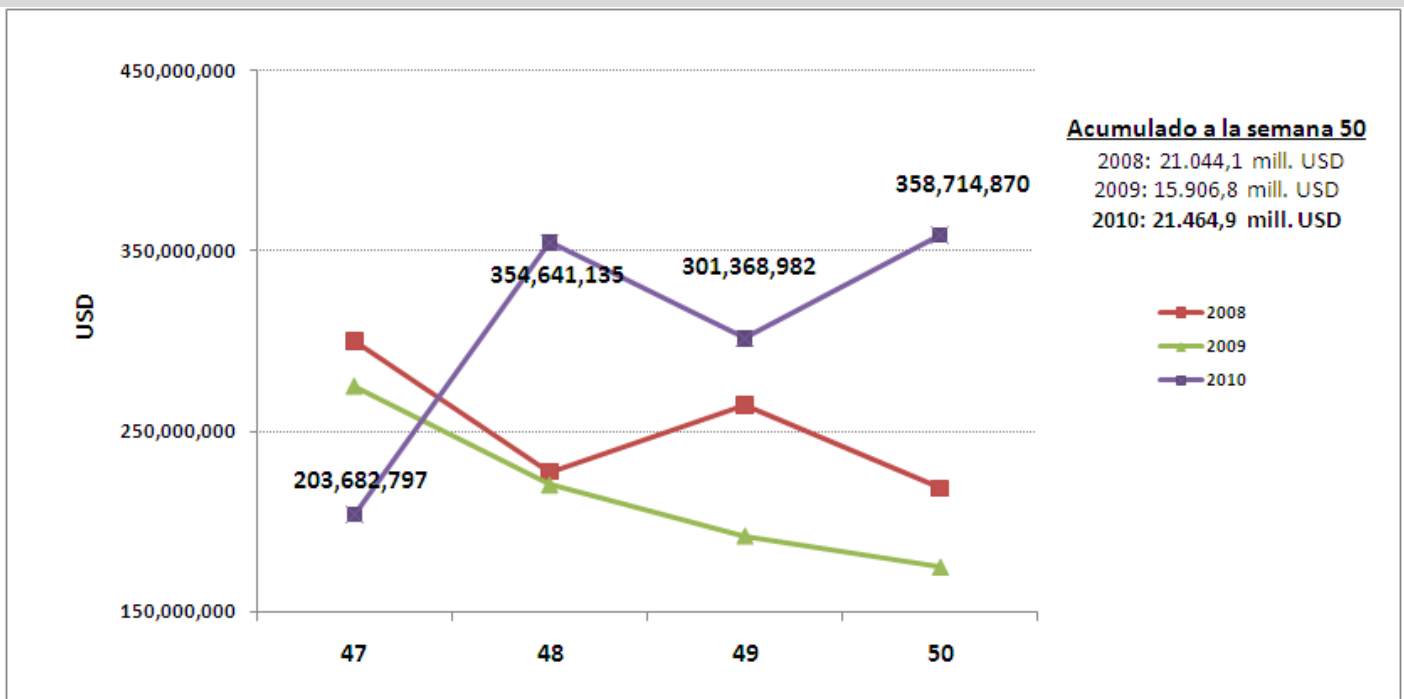

Diferenciales soja, maíz y trigo:

Fuente: MATBA, CBOT y KCBOT 1ra posición

Dif. TRIGO KCBOT-	Trigo Kansas	Trigo Bs. As.	Dif %
13/12/2010	303.4	168.7	44.4
14/12/2010	293.4	168.0	42.7
15/12/2010	298.1	168.0	43.6
16/12/2010	295.2	170.0	42.4
17/12/2010	298.3	172.0	42.3

Dif. MAIZ CBOT-MATBA	Maíz Chicago	Maíz Rosario	Dif %
13/12/2010	226.5	166.0	26.7
14/12/2010	226.2	166.5	26.4
15/12/2010	230.0	167.5	27.2
16/12/2010	231.3	167.0	27.8
17/12/2010	234.8	169.0	28.0

Dif. SOJA CBOT-MATBA	Soja Chicago	Soja Rosario	Dif %
13/12/2010	478.6	337.0	29.6
14/12/2010	476.2	343.0	28.0
15/12/2010	476.4	346.0	27.4
16/12/2010	473.6	346.0	26.9
17/12/2010	477.2	346.0	27.5

Diferencial de precios - Ultima semana en %

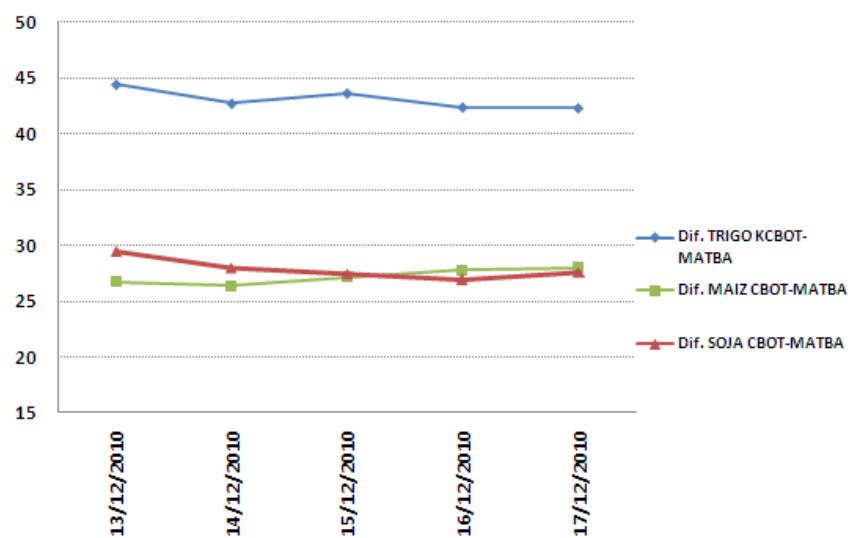



Ventas netas externas de Estados Unidos:

Fuente: FAS – USDA Miles de toneladas

Semana del 09 de Diciembre 2010	Soja	Maíz	Trigo	Harina de soja	Aceite de soja
Campaña actual	84.6	810.9	899.3	171.8	128.2
Campaña siguiente	89.0	69.2	74.0	-	3.0
Total	173.6	880.1	973.3	171.8	131.2

Posición Neta/ Open interest, petróleo y monedas al 17 de diciembre

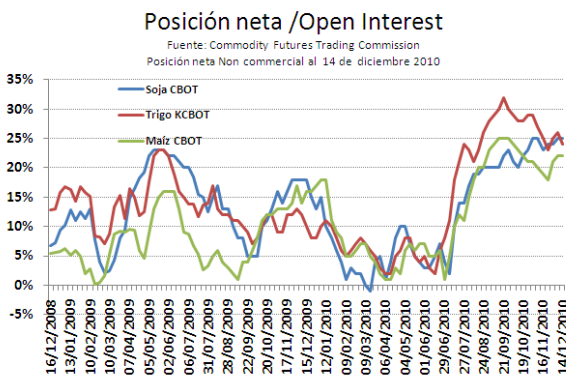
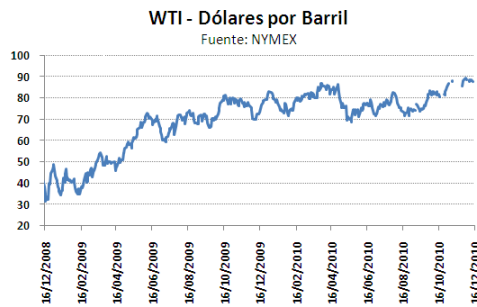
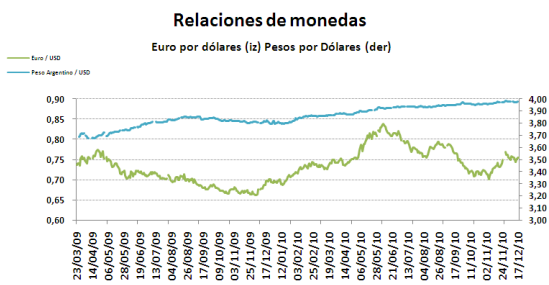

	Open Interest	Posición Neta	Porcentaje
Soja - CBOT	113,535.5	28,794.4	25%
Maíz - CBOT	250,117.4	56,086.6	22%
Trigo - KCBOT	36,991.7	8,963.3	24%

En miles de toneladas

Relaciones de precios primeras posiciones y promedios al 17 de diciembre

Fuente: Reuters

A. Palma (R)/A. Soja (CBOT) y promedio desde 2003

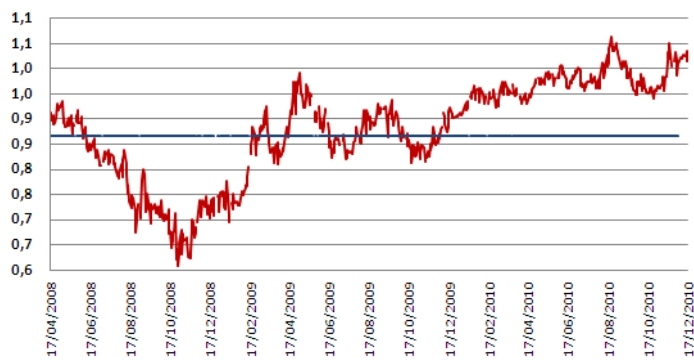

A. Canola (R)/A. Girasol (R) y promedio desde 2003

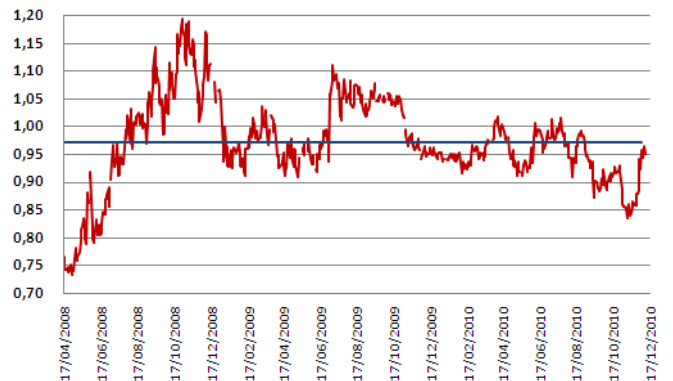



H. de Soja (CBOT)/Soja (CBOT) y promedio desde 2003

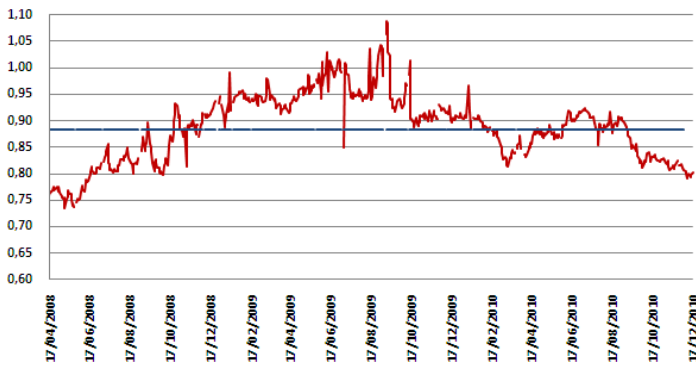

A. Girasol (R)/A. Soja (CBOT) y promedio desde 2003

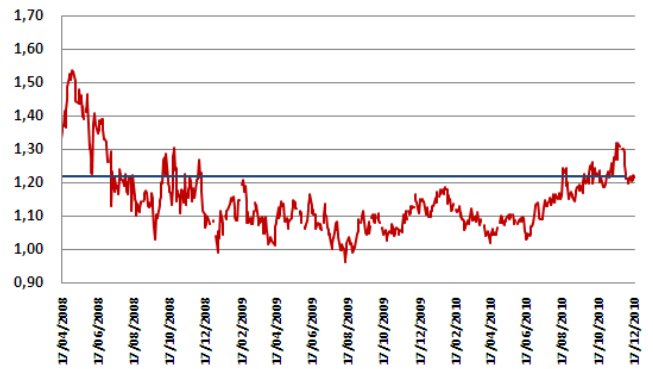

Soja (CBOT)/Maíz (CBOT) y promedio desde 2003



A. Canola (R)/A. Soja (CBOT) y promedio desde 2003



Diferencias de precios entre distintas posiciones al 17 de diciembre

Fuente: Reuters, Matba

