



Informe Semanal

Instituto de Estudios Económicos



ROE Aprobados:

Fuente: ONCCA

Nota: *Hasta el 17-03-2011. En toneladas. El cuadro mensual año 2010 y 2011, se confecciona con datos acumulados según ONCCA. Cuadro semanal, elaboración propia según datos diarios.

	Maíz			Trigo				Trigo pan baja proteína		Sorgo		Soja	
	ROE 45	ROE 180	ROE 365	ROE 45	ROE 90	ROE 180	ROE 365	ROE 45	ROE 365	ROE 45	ROE 180	ROE 45	ROE 180
2010 Marzo	4,387		3,435,168	13,555			549,838			40,225	235,000	595,028	855,000
2010 Abril	62,004		1,957,902	11,790			236,475			47,800	250,000	1,882,540	1,025,000
2010 Mayo	122,087		1,465,825	894			48,797			44,950	44,000	1,279,840	246,500
2010 Junio	21,080		1,665,215	1,383			54,044			13,421	120,000	899,243	880,500
2010 Julio	33,175		1,403,698	1,553			710,000			38,950	153,000	1,238,501	835,320
2010 Agosto	18,258		109,252	435			589,276			22,448	367,800	138,954	178,000
2010 Septiembre	4,307		27,129				584,645			17,950	176,191	118,617	50,836
2010 Octubre	34,071		910,143	819			468,952			790	67,000	87,124	561,800
2010 Noviembre	6,043		238,386	2,463			303,547			3,900	65,000	17,062	794,574
2010 Diciembre	9,416		1,584,371	13,681			1,036,171			1,561	72,000	7,687	401,000
2011 Enero	3,354		2,057,718	43,912			1,584,917			8,686	118,784	519	325,500
2011 Febrero	23,883		860,591	6,342			314,951		300,000	26,705	164,000	10,900	166,000
2011 Marzo*	6,508		957,000	12,807			5,374		11,500	59,206	300	130,000	271,000

	Aceite de Soja		Aceite de Girasol		Harina de trigo			Subproductos de Soja		Subproductos de Girasol		Subproductos de Trigo	
	ROE 45	ROE 180	ROE 45	ROE 180	ROE 45	ROE 90	ROE 180	ROE 45	ROE 180	ROE 45	ROE 180	ROE 45	ROE 180
2010 Marzo	127,571	286,449	74,445	10,418	51,683		6,657	1,710,680	675,800	48,958	4,500	5,611	216
2010 Abril	310,577	234,030	12,555	22,206	54,440		13,221	2,787,974	1,393,600	55,505		9,885	
2010 Mayo	275,350	230,000	5,507	2,754	48,445		43,188	1,384,988	744,000	34,061	16,766	3,884	162
2010 Junio	347,088	403,000	15,647	2,088	53,017		10,021	1,644,873	778,500	55,875	11,526	2,406	270
2010 Julio	399,446	362,300	28,573	4,111	57,395		3,906	1,541,472	1,617,850	43,073	20,909	4,818	
2010 Agosto	213,891	147,000	38,682	2,622	68,317		17,577	1,372,644	1,078,000	27,898	6,000	5,671	
2010 Septiembre	216,648	434,830	16,331	4,040	64,261		3,167	991,944	2,371,620	13,916	59,981	5,344	108
2010 Octubre	80,782	394,765	20,375	79,452	54,170		5,521	823,007	2,676,620	21,422	29,222	9,600	
2010 Noviembre	100,872	329,700	5,311	40,278	50,941		10,930	450,722	960,000	9,121	13,000	8,535	
2010 Diciembre	42,030	118,700	3,742	7,778	41,290		14,303	423,840	128,167	29,570	8,560	5,014	
2011 Enero	16,516	329,900	4,798	5,565	66,193		20,744	346,458	801,774	28,328	17,405	6,604	108
2011 Febrero	32,814	85,900	9,422	3,669	58,193		26,215	219,427	362,466	12,416	7,800	8,725	108
2011 Marzo*	83,001	47,200	47,298	57,202	39,031		10,471	263,830	425,021	37,938	3,400	9,169	

En toneladas

Granos - Autorizaciones aprobadas durante la semana del 14 al 18 de marzo de 2011

Modalidad	Trigo	Trigo pan baja	Maíz	Soja	Harina de Trigo	Aceite de Soja	Aceite de Girasol	Sorgo	Subproductos de Soja	Subproductos de Girasol	Subproductos de Trigo
ROE 45	10,413	2,500	508	70,000	16,548	19,405	66	300	281,800	3,755	3,153
90											
120				243,000	315	5,500	19,500	75,000	560,800	4,000	
180											
365	9,580	46	623,464								
TOTAL	19,993	2,546	623,972	313,000	16,863	24,905	19,566	75,300	842,600	7,755	3,153

Camiones arribados a puerto:

Fuente: Williams Entregas

Semana del 14 al 18 de marzo	TRIGO	MAIZ	SORGO	CEBADA	SOJA	GIRASOL
Rosario y zona	2,654	11,789	638	146	6,594	589
Dársena y Bs. As.	766	510	-	-	9	-
Puertos de Necochea	1,049	-	-	556	10	1,557
Puertos-B.Blanca	408	65	82	256	18	365



Compras – Ventas y Embarques del sector exportador y sector industrial (en miles de TN)

Fuente: DMA – MinAgri

COMPRAS DEL SECTOR EXPORTADOR					
DECLARACIONES DE COMPRAS					
09/03/2011	COSECHA	TOTAL COMPRADO (1)	TOTAL A FIJAR (2)	TOTAL FIJADO (3)	EMBARQUE ESTIMADO ACUMULADO (*) AÑO
TRIGO	10/11	5799.3	340.7	127.4	3428.0
MAIZ	10/11	7018.6	553.7	119.8	271.0
	09/10	17495.0	1038.1	902.8	15484.2
SORGO	10/11	460.9	7.6	0.0	70.0
	09/10	1926.4	124.8	96.3	1679.3
CEBADA CERV	10/11	800.9	391.8	233.2	279.1
SOJA	10/11	6756.5	3248.6	305.6	0.0
	09/10	17468.1	3077.3	2812.2	12139.0
GIRASOL	10/11	46.6	10.1	1.5	0.0

COMPRAS DE LA INDUSTRIA					
02/03/2011	COSECHA	COMPRAS ESTIMADAS (*)	COMPRAS DECLARADAS (1)	TOTAL A FIJAR (2)	TOTAL FIJADO (3)
TRIGO PAN	10/11	2315.7	2199.9	848.9	402.8
	09/10	5613.6	5332.9	1091.7	1088.7
SOJA	10/11	8118.5	8118.5	3913.9	753.2
	09/10	37020.3	37020.3	16401.5	14342.8
GIRASOL	10/11	1531.7	1531.7	538.6	145.9
	09/10	2263.8	2263.8	797.3	602.5

NOTA: (*) Datos de embarque mensuales hasta DICIEMBRE, y desde ENERO es estimado por Situación de Vapores.

(**) LOS DATOS DE EXPORTACIÓN CORRESPONDEN AL INDEC, HASTA ENERO.

(***) DIFERENCIA QUE SE PASARÁ A LA INDUSTRIA

(1) TOTAL COMPRADO: COMPRAS EFECTUADAS BAJO CUALQUIER MODALIDAD. INCLUYE "A FIJAR"

(2) TOTAL A FIJAR: COMPRAS QUE INVOLUCRAN EL COMPROMISO DE ENTREGA DE LA MERCADERÍA PERO SIN HABER PACTADO PRECIO.

(3) TOTAL FIJADO: PORCIÓN DEL RUBRO (2) A LAS QUE YA SE LES ESTABLECIÓ PRECIO.

(*) LAS COMPRAS DEL SECTOR INDUSTRIAL, RESPECTO DE LA CAPACIDAD INSTALADA, RESULTAN DE COMPUTAR LAS FÁBRICAS QUE REPRESENTAN: PARA TRIGO EL 95 % Y PARA SOJA Y GIRASOL EL 100 %, EN AMBAS COSECHAS.

(**) DATOS AJUSTADOS POR PASAJE A LA EXPORTACION.

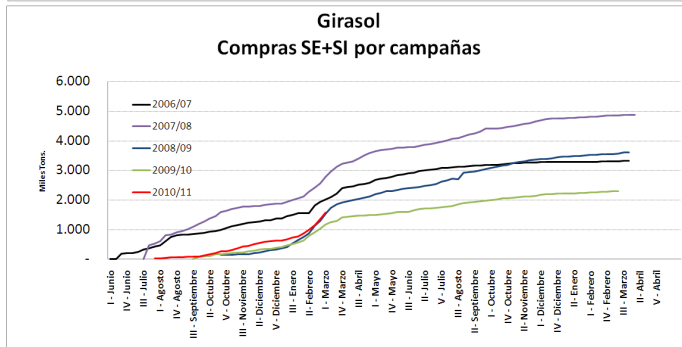
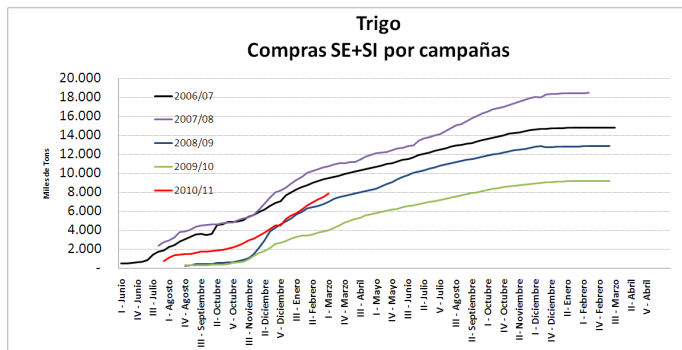
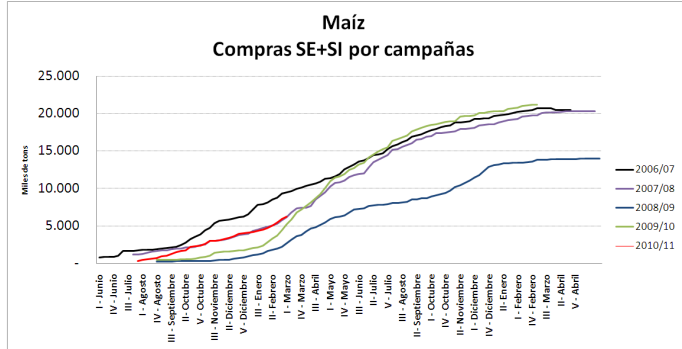
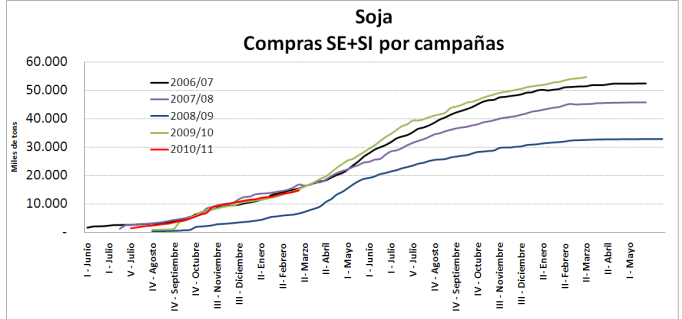

Datos al 02/03/11

Fuente: Elaboración propia en base a datos de DMA – MinAgri

Volúmenes a Embarcar en los próximos 15 días (del 10-03-2011 al 17-03-2011):

Fuente: DMA – MinAgri

PELLETES-ACEITES-HARINAS (2) INCLUIDOS LOS BUQUES EN RADA Y ANUNCIADOS DENTRO DE LOS PROXIMOS 15 DIAS. VOLUMENES EXPRESADOS EN TONELADAS

PUERTO	Nº BUQ (2)	TRIGO	TRIGO P.	MAIZ	MAIZ P	SOJA	SOJA P.	SOJA B.	SORGO	SUBPROD (1)
BAHIA BLANCA	15	113,250		66,289		20,000				78,000
BUENOS AIRES										
DIAMANTE										
ESCOBAR										
LIMA	1			25,000						
MAR DEL PLATA										
NECOCHEA	9	117,972								18,970
PARANA-GUAZU										
RAMALLO	1									17,100
ROSARIO	25	26,000		227,535		11,670	49,785		25,000	235,175
S. LORENZO	67	77,250		382,700		14,781	78,000		16,000	957,242
SAN NICOLAS	1			25,000						
SAN PEDRO										
STA.FE										
V. CONSTITUCIÓN										
ZARATE-LAS PALMAS	2			3,650						
TOTAL	121	334,472	-	730,174	-	46,451	127,785	-	41,000	1,306,487



Fletes orientativos para granos (09-03-2011 al 16-03-2011):

Fuente: DMA – SAGPYA

Fletes marítimos orientativos para granos

Destino	Semana actual	Semana anterior	Variación
China	66.0	66.0	0.0%
Irán	52.0	52.0	0.0%
Brasil	19.0	18.0	5.6%
Egipto	36.0	35.0	2.9%
Holanda	33.0	32.0	3.1%

Fletes por camión orientativos para granos

Kilómetros	Semana actual	Semana anterior	Variación
20	25.2	23.5	7.2%
100	58.1	55.3	5.1%
500	178.5	172.0	3.8%
1000	328.9	323.7	1.6%

Liquidación de divisas

Fuente: CIARA-CEC

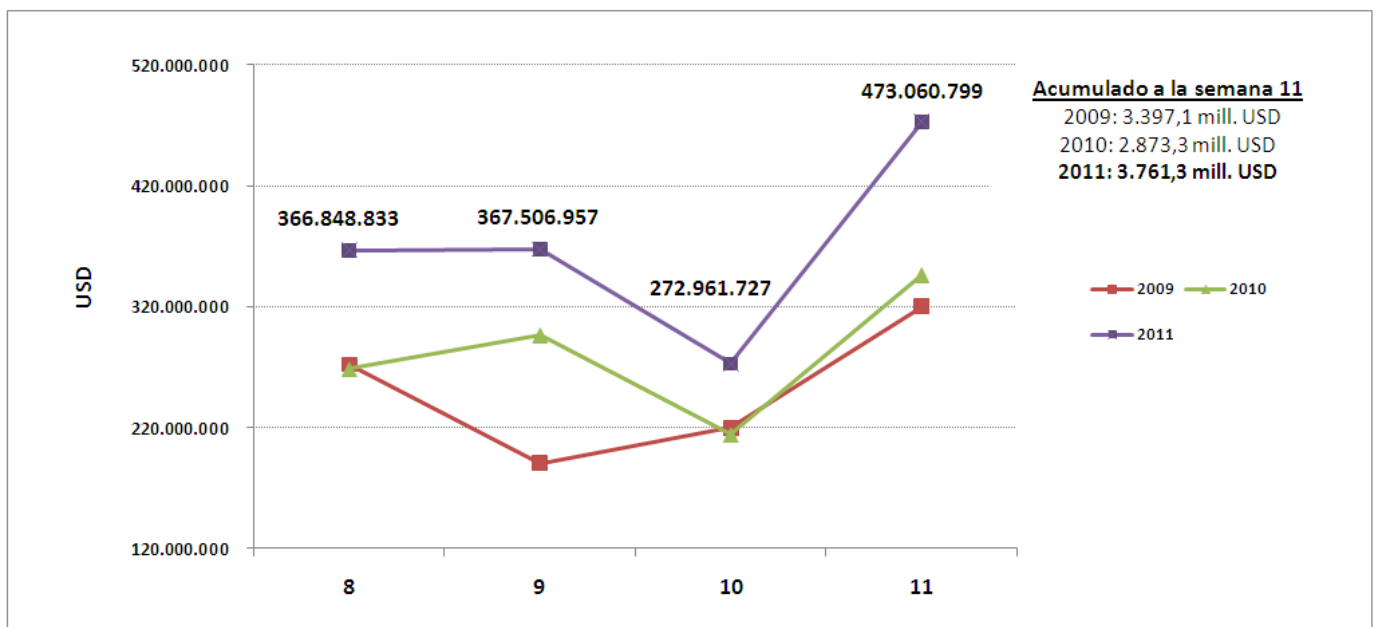

Diferenciales soja, maíz y trigo:

Fuente: MATBA, CBOT y KCBOT 1ra posición

Dif. TRIGO KCBOT-	Trigo Kansas	Trigo Bs. As.	Dif %
14/03/2011	326.3	189.5	41.9
15/03/2011	317.7	187.0	41.1
16/03/2011	286.0	185.0	35.3
17/03/2011	305.4	186.0	39.1
18/03/2011	310.5	184.0	40.7

Dif. MAIZ CBOT-MATBA	Maíz Chicago	Maíz Rosario	Dif %
14/03/2011	279.8	181.5	35.1
15/03/2011	275.1	174.5	36.6
16/03/2011	242.7	175.0	27.9
17/03/2011	254.5	182.0	28.5
18/03/2011	269.1	192.5	28.5

Dif. SOJA CBOT-MATBA	Soja Chicago	Soja Rosario	Dif %
14/03/2011	509.9	326.0	36.1
15/03/2011	505.4	316.0	37.5
16/03/2011	475.9	316.0	33.6
17/03/2011	490.6	319.0	35.0
18/03/2011	500.6	324.0	35.3

Diferencial de precios - Ultima semana en %

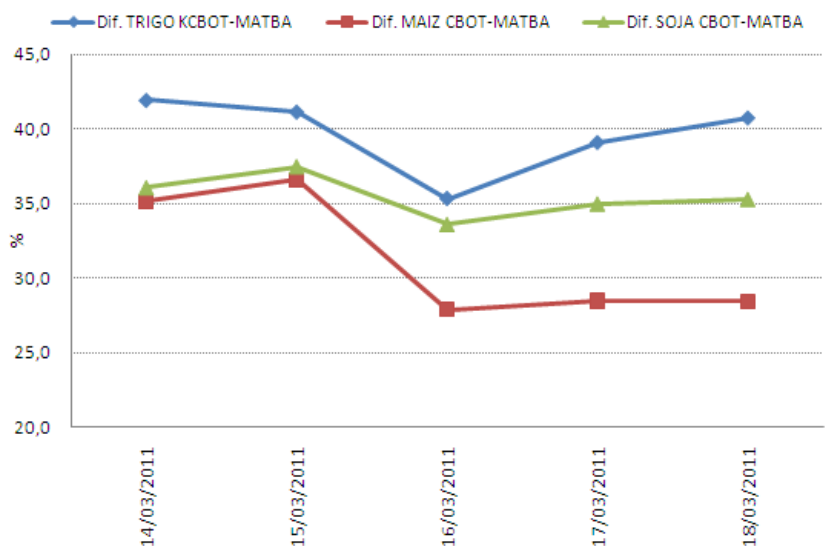



Ventas netas externas de Estados Unidos:

Fuente: FAS – USDA Miles de toneladas

Semana del 10 de marzo de 2011	Soja	Maíz	Trigo	Harina de soja	Aceite de soja
Campaña actual	146.8	1,036.3	663.7	51.4	14.2
Campaña siguiente	67.7	300.8	195.1	6.9	-
Total	214.5	1,337.1	858.8	58.3	14.2

Posición Neta/ Open interest, petróleo y monedas al 18 de marzo

Relaciones de monedas
Euro por dólares (iz) Pesos por Dólares (der)

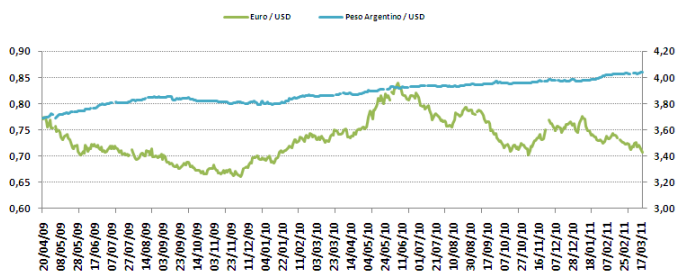

WTI - Dólares por Barril
Fuente: NYMEX

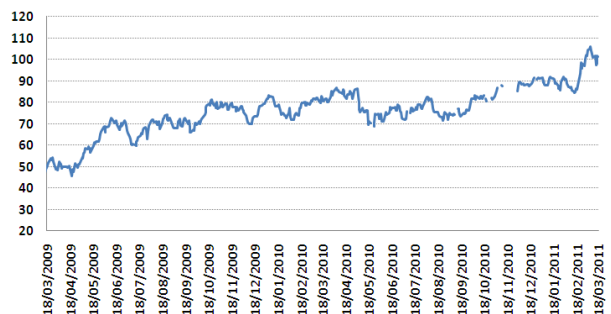

Posición neta /Open Interest
Fuente: Commodity Futures Trading Commission
Posición neta Non commercial al 15 de marzo de 2011

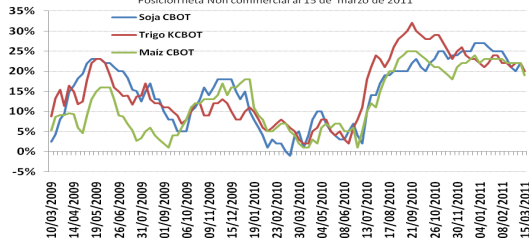

	Open Interest	Posición Neta	Porcentaje
Soja - CBOT	113,721.9	22,444.2	20%
Maíz - CBOT	274,068.5	53,251.5	19%
Trigo - KCBOT	32,640.1	6,668.5	20%

En miles de toneladas

Relaciones de precios primeras posiciones y promedios al 18 de marzo

Fuente: Reuters

Soja(CBOT)/Maíz (CBOT) y promedio desde 2003

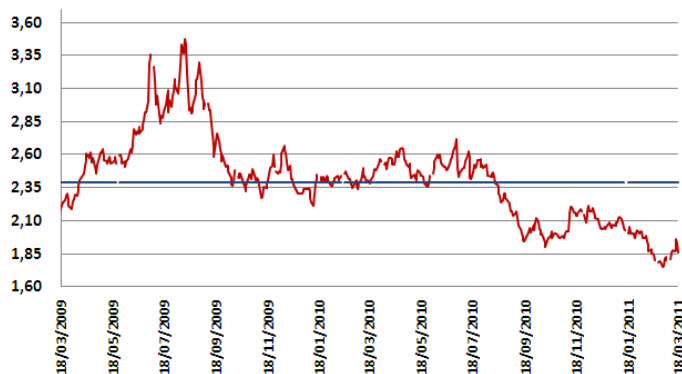

A. Canola (R)/A. Soja (CBOT) y promedio desde 2003

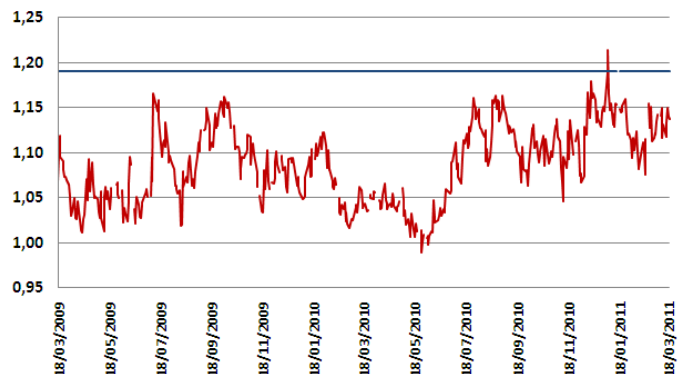



H. de Soja (CBOT)/Soja (CBOT) y promedio desde 2003

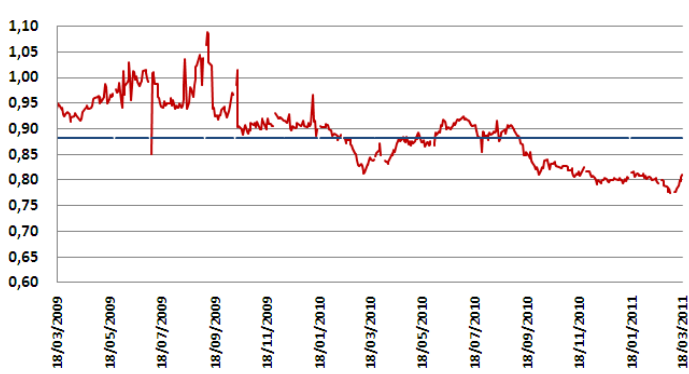

A. Girasol (R)/A. Soja(CBOT) y promedio desde 2003

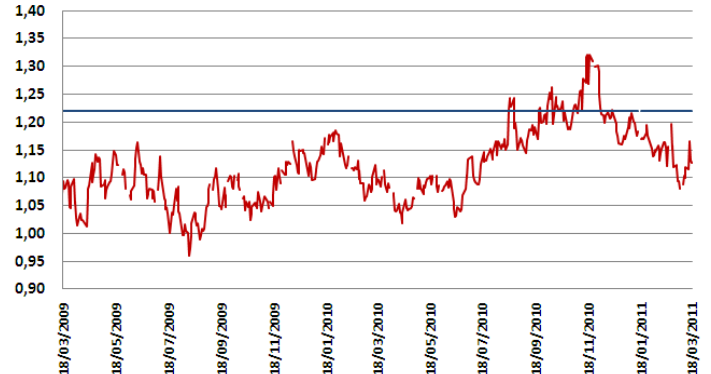

A. Palma (R)/A. Soja (CBOT) y promedio desde 2003

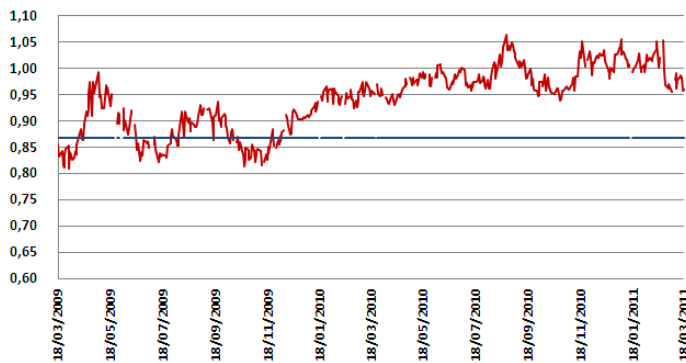

A. Canola (R)/A. Girasol (R) y promedio desde 2003

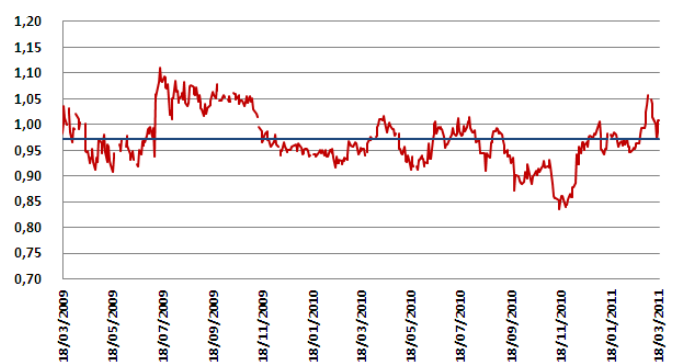

Diferencias de precios entre distintas posiciones al 18 de marzo

Fuente: Reuters, Matba

