



# Informe Semanal

Instituto de Estudios Económicos



## ROE Aprobados:

Fuente: ONCCA

Nota: En toneladas.\*Hasta el 20/10/2011. El cuadro mensual año 2010 y 2011, se confecciona con datos acumulados según ONCCA. Cuadro semanal, elaboración propia según datos diarios.

	Maíz			Trigo				Trigo pan baja proteína		Sorgo		Soja	
	ROE 45	ROE 180	ROE 365	ROE 45	ROE 90	ROE 180	ROE 365	ROE 45	ROE 365	ROE 45	ROE 180	ROE 45	ROE 180
2010 Octubre	34,071		910,143	819			468,952			790	67,000	87,124	561,800
2010 Noviembre	6,043		238,386	2,463			303,547			3,900	65,000	17,062	794,574
2010 Diciembre	9,416		1,584,371	13,681			1,036,171			1,561	72,000	7,687	401,000
2011 Enero	3,354		2,057,718	43,912			1,584,917			8,686	118,784	519	325,500
2011 Febrero	22,955		860,591	6,342			314,951		300,000	26,705	164,000	10,900	166,000
2011 Marzo	63,208		2,447,899	15,619			55,460	19,000	59,206	10,300	200,000	295,500	477,000
2010 Abril	25,650		986,572	4,194			38,860		60,000	20,700	190,000	454,542	868,500
2011 Mayo	86,700		1,416,676	12,945			56,797		75,000	36,000	160,000	563,030	716,500
2011 Junio	79,461		935,089	6,314			255,125	1,428	461,500	20,000	9,000	671,552	758,200
2011 Julio	173,200		449,078	4,199			302,026			11,884	120,062	694,366	504,400
2011 Agosto	39,756		1,031,026	11,216			801,791	1,428	176,000	52,000	329,500	406,200	705,800
2011 Septiembre	78,600		376,798	661			1,261,228			10,168	58,750	147,667	100,000
2011 Octubre*	50,208		2,056,618	8,287			51,964				66,000	238,800	270,000

	Aceite de Soja		Aceite de Girasol		Harina de trigo			Subproductos de Soja		Subproductos de Girasol		Subproductos de Trigo	
	ROE 45	ROE 180	ROE 45	ROE 180	ROE 45	ROE 90	ROE 180	ROE 45	ROE 180	ROE 45	ROE 180	ROE 45	ROE 180
2010 Octubre	80,782	394,765	20,375	79,452	54,170		5,521	823,007	2,676,620	21,422	29,222	9,600	
2010 Noviembre	100,872	329,700	5,311	40,278	50,941		10,930	450,722	960,000	9,121	13,000	8,535	
2010 Diciembre	42,030	118,700	3,742	7,778	41,290		14,303	423,840	128,167	29,570	8,560	5,014	
2011 Enero	16,516	329,900	4,798	5,565	66,193		20,744	346,458	801,774	28,328	17,405	6,604	108
2011 Febrero	32,814	85,900	9,422	3,669	58,193		26,215	219,427	362,466	12,416	7,800	8,725	108
2011 Marzo	156,125	88,615	88,234	70,364	76,308		19,571	1,100,750	1,476,581	44,813	18,100	19,656	216
2011 Abril	182,215	103,130	34,421	23,360	60,236		6,593	2,171,875	2,931,535	29,251	52,360	13,128	
2011 Mayo	317,966	176,935	121,059	97,063	73,921		11,642	1,763,702	756,920	52,298	35,236	12,727	432
2011 Junio	85,322	250,463	15,997	6,612	69,996		44,234	601,380	756,199	58,406	65,000	12,194	3,000
2011 Julio	96,481	68,646	18,487	7,152	46,025		5,360	1,012,342	1,385,250	8,297	17,736	2,260	
2011 Agosto	253,654	128,405	41,769	12,330	67,854		6,939	1,385,290	1,605,320	28,685	31,650	9,461	135
2011 Septiembre	73,198	95,000	11,914	42,901	63,827		17,433	446,746	719,050	22,573	12,558	12,418	
2011 Octubre*	187,786	455,955	29,652	37,926	38,356		4,413	1,241,388	1,650,265	29,886	6,700	1,650	135

Granos - Autorizaciones aprobadas durante la semana del 17 al 21 de octubre de 2011

Modalidad	Trigo	Trigo pan baja proteína	Maíz	Soja	Harina de Trigo	Aceite de Soja	Aceite de Girasol	Sorgo	Subproductos de Soja	Subproductos de Girasol	Subproductos de Trigo
ROE 45	480		5,000	79,300	18,884	22,030	7,160		164,960		261
ROE 90											
ROE 120					1,532	37,280	9,532	46,000	232,865	16,338	27
ROE 180											
ROE 365	5,992		1,115,561								
TOTAL	6,472		1,120,561	79,300	20,416	59,310	16,692		397,825	16,338	288

## Camiones arribados a puerto:

Fuente: Williams Entregas

Semana del 17 al 21 de octubre	TRIGO	MAIZ	SORGO	CEBADA	SOJA	GIRASOL
Rosario y zona	1,766	2,342	687	75	10,186	40
Dársena y Bs. As.	-	-	-	-	-	-
Puertos de Necochea	897	1	-	166	682	234
Puertos-B.Blanca	594	50	177	253	1,045	106



Compras – Ventas y Embarques del sector exportador y sector industrial (en miles de TN)

Fuente: DMA – MinAgri

COMPRAS DEL SECTOR EXPORTADOR					
DECLARACIONES DE COMPRAS					EMBARQUE ESTIMADO ACUMULADO (*) AÑO
12/10/2011	COSECHA	TOTAL COMPRADO (1)	TOTAL A FIJAR (2)	TOTAL FIJADO (3)	
TRIGO	11/12	1243.1	105.7	0.0	0.0
	10/11	8771.1	417.5	203.3	7387.4
MAIZ	11/12	2655.0	212.8	15.8	0.0
	10/11	13619.1	970.7	634.7	11431.6
SORGO	11/12	288.1	9.2	0.0	0.0
	10/11	1641.6	24.8	22.3	1214.9
CEBADA CERV (**)	11/12	655.7	329.2	120.1	0.0
	10/11	895.7	416.0	415.9	852.2
CEBADA FORRAJ.	11/12	927.1	37.7	16.4	0.0
	10/11	415.9	18.2	16.8	417.0
SOJA	11/12	4224.9	1739.9	234.9	0.0
	10/11	14416.7	2926.6	1794.0	8600.9
GIRASOL	10/11	202.6	33.6	13.7	0.0

COMPRAS DE LA INDUSTRIA					
05/10/2011	COSECHA	COMPRAS ESTIMADAS (*)	COMPRAS DECLARADAS (1)	TOTAL A FIJAR (2)	TOTAL FIJADO (3)
TRIGO PAN	11/12	64.9	61.7	24.6	0.0
	10/11	5003.5	4753.3	1456.8	1394.9
SOJA (**)	11/12	1907.1	1907.1	1283.7	299.1
	10/11	26192.1	26192.1	1279.1	7949.5
GIRASOL	11/12	89.2	89.2	39.4	1.7
	10/11	2988.0	2988.0	1157.0	798.5

NOTA: (\*) Datos de embarque mensuales hasta JULIO, y desde AGOSTO es estimado por Situación de Vapores.

(\*\*) LOS DATOS DE EXPORTACIÓN CORRESPONDEN AL INDEC; HASTA AGOSTO

(\*\*\*) DIFERENCIA QUE SE PASARÁ A LA INDUSTRIA

(1) TOTAL COMPRADO: COMPRAS EFECTUADAS BAJO CUALQUIER MODALIDAD. INCLUYE "A FIJAR"

(2) TOTAL A FIJAR: COMPRAS QUE INVOLUCRAN EL COMPROMISO DE ENTREGA DE LA MERCADERÍA PERO SIN HABER PACTADO PRECIO.

(3) TOTAL FIJADO: PORCIÓN DEL RUBRO (2) A LAS QUE YA SE LES ESTABLECIÓ PRECIO.

(\*) LAS COMPRAS DEL SECTOR INDUSTRIAL, RESPECTO DE LA CAPACIDAD INSTALADA, RESULTAN DE COMPUTAR LAS FÁBRICAS QUE REPRESENTAN: PARA TRIGO EL 95 % Y PARA SOJA Y GIRASOL EL 100 %, EN AMBAS COSECHAS.

(\*\*) DATOS AJUSTADOS POR PASAJE A LA EXPORTACION.

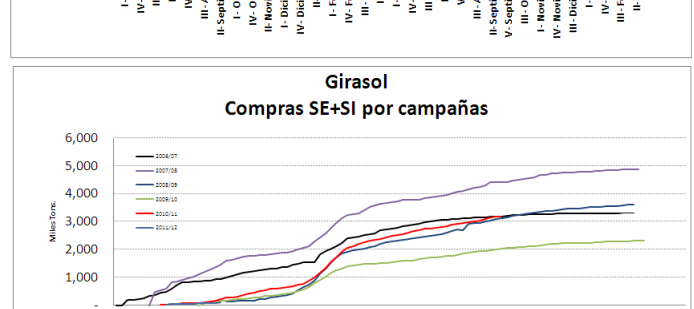
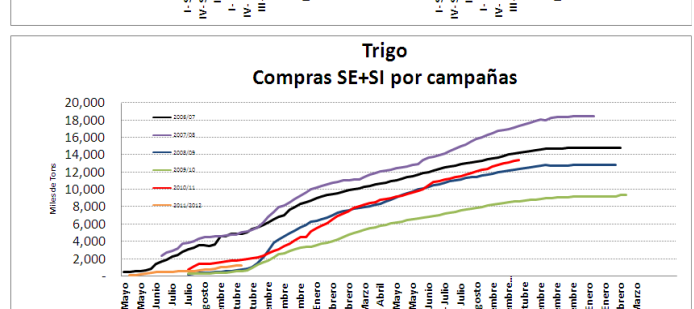
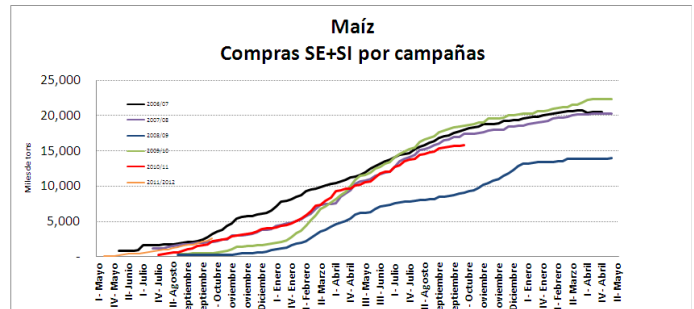
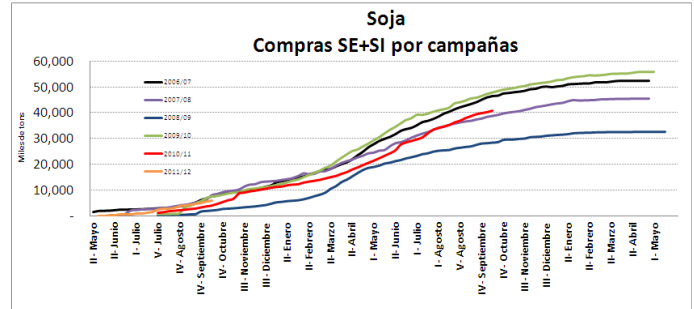

Datos al 05-10-2011

Fuente: Elaboración propia en base a datos de DMA – MinAgri

Volúmenes a Embarcar en los próximos 15 días (del 13-10-2011 al 20-10-2011):

Fuente: DMA – MinAgri

(1) PELLETS-ACEITES-HARINAS (2) INCLUIDOS LOS BUQUES EN RADA Y ANUNCIADOS DENTRO DE LOS PROXIMOS 15 DIAS. VOLUMENES EXPRESADOS EN TONELADAS

PUERTO	Nº BUQ (2)	TRIGO	TRIGO P.	MAIZ	MAIZ P	SOJA	SOJA P.	SOJA B.	SORGO	SUBPROD (1)
BAHIA BLANCA	18	40,500		20,000		175,250				79,000
BUENOS AIRES										
DIAMANTE										
ESCOBAR										
LIMA										
MAR DEL PLATA										
NECOCHEA	3	15,750								7,750
PARANA-GUAZU										
RAMALLO	3									10,150
ROSARIO	21	23,200		95,625		156,500			31,250	183,000
S. LORENZO	72	43,500		122,250		49,400	169,850		25,000	1,018,389
SAN NICOLAS	1			25,000						
SAN PEDRO										
STA.FE										
V. CONSTITUCIÓN										
ZARATE	4			1,750		45,000				
<b>TOTAL</b>	<b>122</b>	<b>122,950</b>	<b>-</b>	<b>264,625</b>	<b>-</b>	<b>426,150</b>	<b>169,850</b>	<b>-</b>	<b>56,250</b>	<b>1,298,289</b>



**Fletes orientativos para granos (12-10-2011 al 19-10-2011):**

Fuente: DMA – SAGPYA

**Fletes marítimos orientativos para granos**

Destino	Semana actual	Semana anterior	Variación
China	67.0	67.0	0.0%
Irán	54.0	54.0	0.0%
Brasil	22.0	21.0	4.8%
Egipto	40.0	39.0	2.6%
Holanda	36.0	35.0	2.9%

**Fletes por camión orientativos para granos**

Kilómetros	Semana actual	Semana anterior	Variación
20	30.4	30.1	0.8%
100	70.5	70.0	0.7%
500	207.5	206.5	0.5%
1000	380.8	378.8	0.5%

**Liquidación de divisas**

Fuente: CIARA-CEC

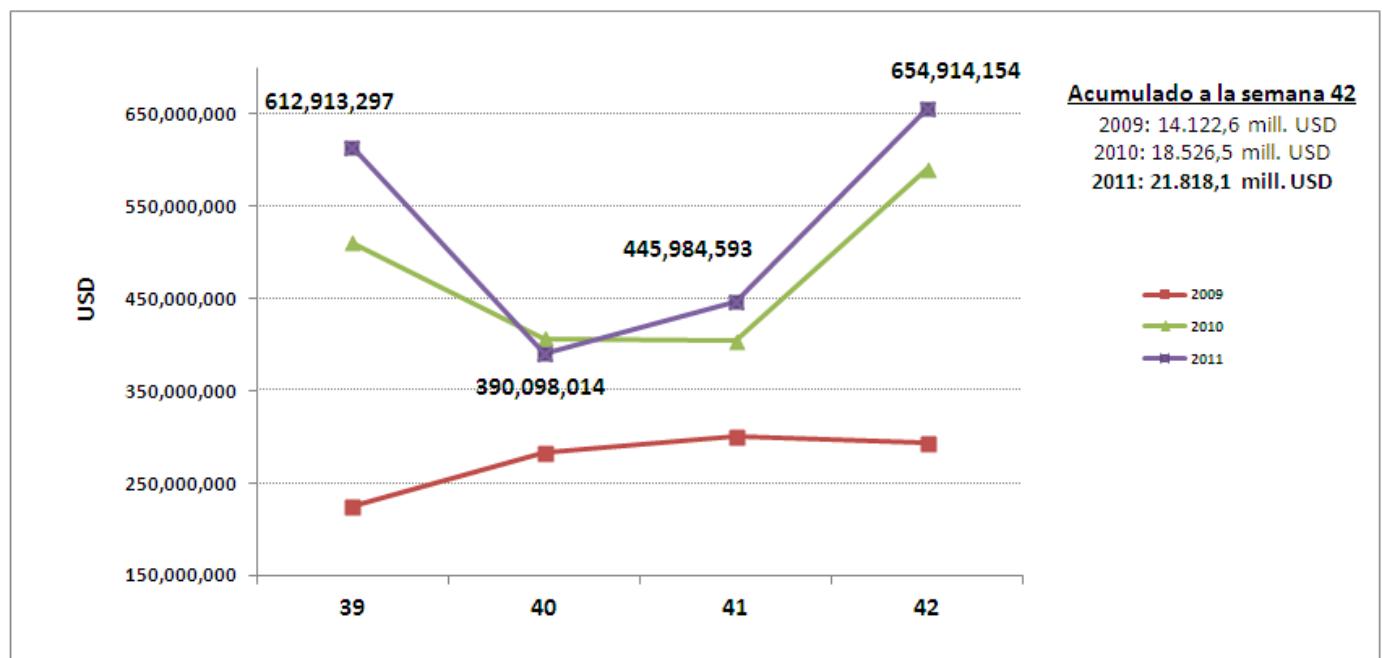

**Diferenciales soja, maíz y trigo:**

Fuente: MATBA, CBOT y KCBOT 1ra posición

Dif. TRIGO KCBOT-MATBA	Trigo Kansas	Trigo Bs. As.	Dif %
17/10/2011	262.4	145.0	44.7
18/10/2011	261.4	145.0	44.5
19/10/2011	259.2	143.0	44.8
20/10/2011	266.4	142.0	46.7
21/10/2011	265.7	141.0	46.9

Dif. MAIZ CBOT-MATBA	Maíz Chicago	Maíz Rosario	Dif %
17/10/2011	252.2	143.0	43.3
18/10/2011	253.5	143.0	43.6
19/10/2011	251.4	143.0	43.1
20/10/2011	255.7	143.0	44.1
21/10/2011	255.6	142.0	44.4

Dif. SOJA CBOT-MATBA	Soja Chicago	Soja Rosario	Dif %
17/10/2011	460.4	306.0	33.5
18/10/2011	459.6	305.0	33.6
19/10/2011	450.1	302.0	32.9
20/10/2011	450.1	304.0	32.5
21/10/2011	445.4	303.0	32.0

**Diferencial de precios - Ultima semana en %**

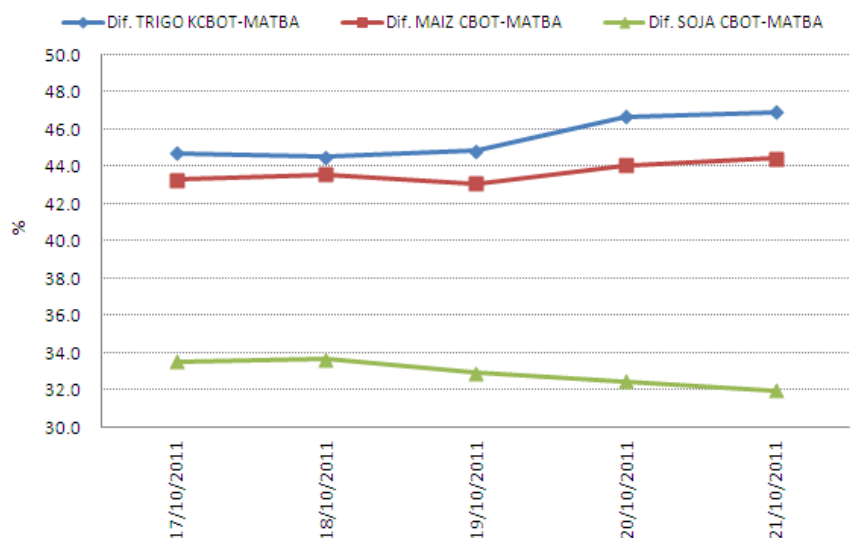



## Ventas netas externas de Estados Unidos:

Fuente: FAS – USDA Miles de toneladas

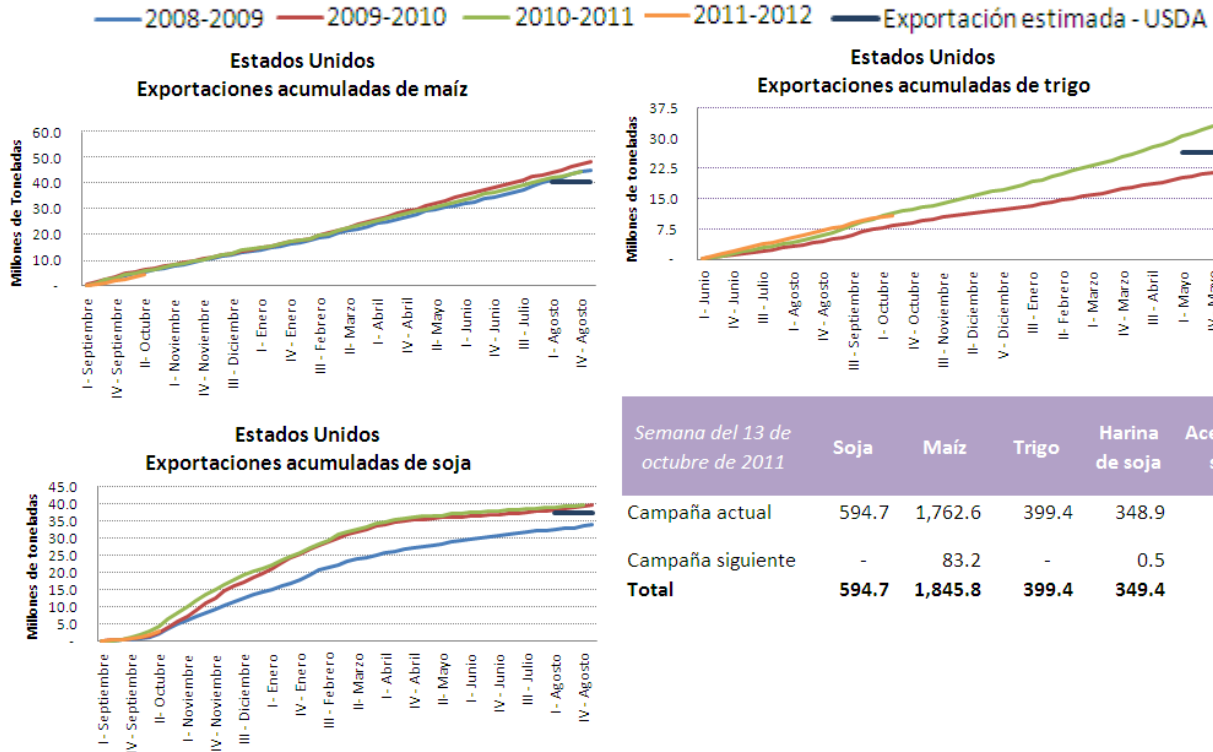

Semana del 13 de octubre de 2011	Soja	Maíz	Trigo	Harina de soja	Aceite de soja
Campaña actual	594.7	1,762.6	399.4	348.9	6.1
Campaña siguiente	-	83.2	-	0.5	-
<b>Total</b>	<b>594.7</b>	<b>1,845.8</b>	<b>399.4</b>	<b>349.4</b>	<b>6.1</b>

## Posición Neta/ Open interest, petróleo y monedas al 21 de octubre

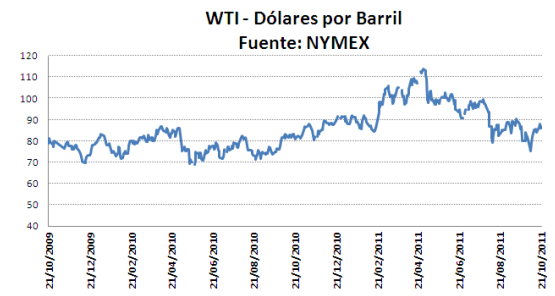
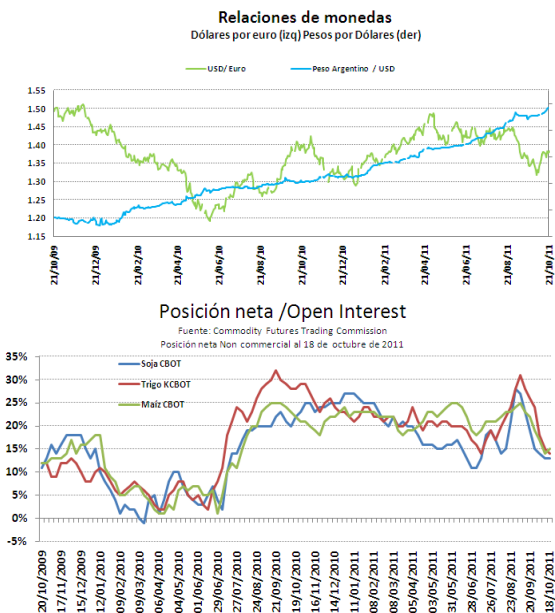

	Open Interest	Posición Neta	Porcentaje
Soja - CBOT	114,561.8	15,049.6	13%
Maíz - CBOT	214,449.9	30,691.2	14%
Trigo - KCBOT	26,148.9	3,880.9	15%

*En miles de toneladas*

## Relaciones de precios primeras posiciones y promedios al 21 de octubre

Fuente: Reuters

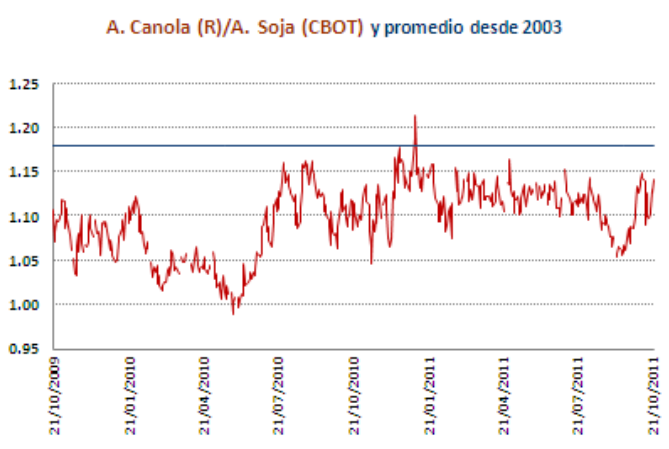
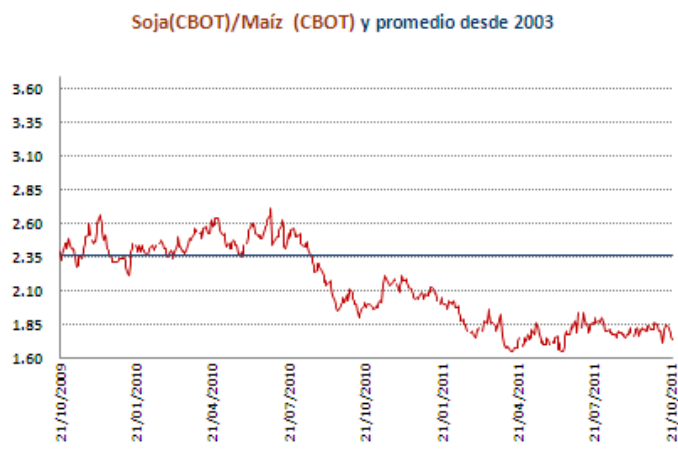



H. de Soja (CBOT)/Soja (CBOT) y promedio desde 2003

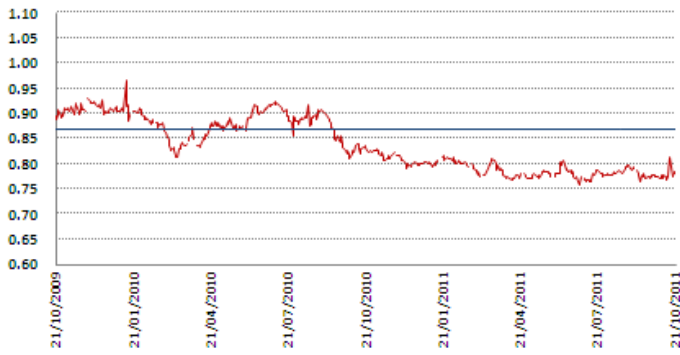

A. Girasol (R)/A. Soja(CBOT) y promedio desde 2003

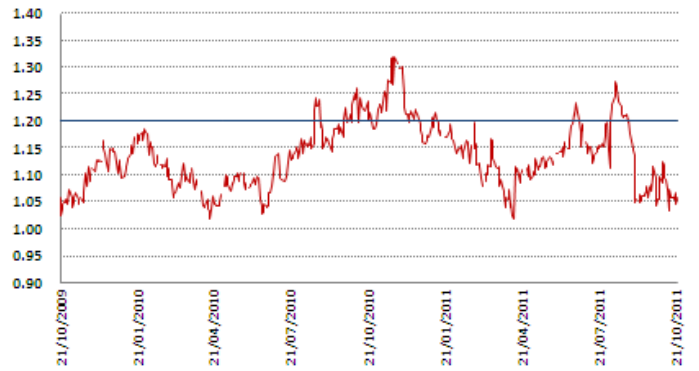

A. Palma (R)/A. Soja (CBOT) y promedio desde 2003

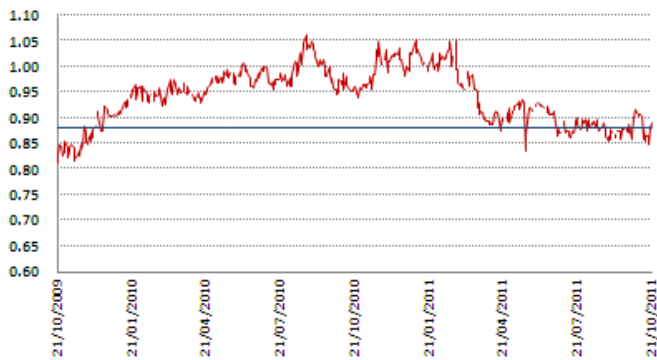

A. Canola (R)/A. Girasol (R) y promedio desde 2003

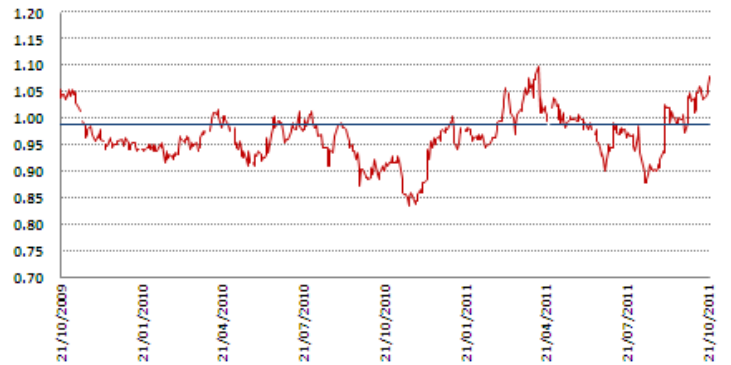

## Diferencias de precios entre distintas posiciones al 21 de octubre

Fuente: Reuters, Matba

