



Informe Semanal

Instituto de Estudios Económicos



ROE Aprobados:

Fuente: ONCCA

Nota: *Hasta el 27-01-2011. En toneladas. El cuadro mensual año 2010, se confecciona con datos acumulados según ONCCA. Cuadro semanal, elaboración propia según datos diarios.

	Maíz			Trigo				Sorgo		Soja		Otros subproductos	
	ROE 45	ROE 180	ROE 365	ROE 45	ROE 90	ROE 180	ROE 365	ROE 45	ROE 180	ROE 45	ROE 180	ROE 45	ROE 180
2010 Enero	12,056		341,238	9,685			37,760	7,000		900			
2010 Febrero			2,140,480	8,005			117,402	7,600	47,500	730,000	2,198,000		
2010 Marzo	4,387		3,435,168	13,555			549,838	40,225	235,000	595,028	855,000		
2010 Abril	62,004		1,957,902	11,790			236,475	47,800	250,000	1,882,540	1,025,000		
2010 Mayo	122,087		1,465,825	894			48,797	44,950	44,000	1,279,840	246,500		
2010 Junio	21,080		1,665,215	1,383			54,044	13,421	120,000	899,243	880,500		
2010 Julio	33,175		1,403,698	1,553			710,000	38,950	153,000	1,238,501	835,320		
2010 Agosto	18,258		109,252	435			589,276	22,448	367,800	138,954	178,000		
2010 Septiembre	4,307		27,129				584,645	17,950	176,191	118,617	50,836		
2010 Octubre	34,071		910,143	819			468,952	790	67,000	87,124	561,800		
2010 Noviembre	6,043		238,386	2,463			303,547	3,900	65,000	17,062	794,574		
2010 Diciembre	9,416		1,584,371	13,681			1,036,171	1,561	72,000	7,687	401,000		
2011 Enero*	3,354		1,787,138	43,912			1,425,277	6,374	118,784	519	325,500		

	Aceite de Soja		Aceite de Girasol		Harina de trigo			Subproductos de Soja		Subproductos de Girasol		Subproductos de Trigo	
	ROE 45	ROE 180	ROE 45	ROE 180	ROE 45	ROE 90	ROE 180	ROE 45	ROE 180	ROE 45	ROE 180	ROE 45	ROE 180
2010 Enero	83,778	95,000	23,947	236	72,351		14,366	530,739	391,000	57,877	7,860	8,706	432
2010 Febrero	34,302	20,000	77,413	50,320	42,735		28,145	510,165	72,000	50,050	5,555	5,351	
2010 Marzo	127,571	286,449	74,445	10,418	51,683		6,657	1,710,680	675,800	48,958	4,500	5,611	216
2010 Abril	310,577	234,030	12,555	22,206	54,440		13,221	2,787,974	1,393,600	55,505		9,885	
2010 Mayo	275,350	230,000	5,507	2,754	48,445		43,188	1,384,988	744,000	34,061	16,766	3,884	162
2010 Junio	347,088	403,000	15,647	2,088	53,017		10,021	1,644,873	778,500	55,875	11,526	2,406	270
2010 Julio	399,446	362,300	28,573	4,111	57,395		3,906	1,541,472	1,617,850	43,073	20,909	4,818	
2010 Agosto	213,891	147,000	38,682	2,622	68,317		17,577	1,372,644	1,078,000	27,898	6,000	5,671	
2010 Septiembre	216,648	434,830	16,331	4,040	64,261		3,167	991,944	2,371,620	13,916	59,981	5,344	108
2010 Octubre	80,782	394,765	20,375	79,452	54,170		5,521	823,007	2,676,620	21,422	29,222	9,600	
2010 Noviembre	100,872	329,700	5,311	40,278	50,941		10,930	450,722	960,000	9,121	13,000	8,535	
2010 Diciembre	42,030	118,700	3,742	7,778	41,290		14,303	423,840	128,167	29,570	8,560	5,014	
2011 Enero*	16,489	329,900	3,556	5,543	59,000		19,532	342,458	781,900	27,938	17,405	5,988	

En toneladas

Granos - Autorizaciones semanales del 24 al 28 de enero del 2010

Modalidad	Trigo	Maíz	Soja	Harina de Trigo	Aceite de Soja	Aceite de Girasol	Sorgo	Subproductos de Soja	Subproductos de Girasol	Subproductos de Trigo
ROE 45	13,400			12,567	27	4,726	1,920	10,000	1,141	1,116
90										
120										
180				8,906			25,000	79,374	8,905	108
365	569,083	614,907								
TOTAL	582,483	614,907	-	21,473	27	4,726	26,920	89,374	10,046	1,224

Camiones arribados a puerto:

Fuente: Williams Entregas

Semana del 24 al 28 de enero	TRIGO	MAIZ	SORGO	CEBADA	SOJA	GIRASOL
Rosario y zona	3,216	1,718	729	525	2,740	1,074
Dársena y Bs. As.	1,180	466	-	69	9	1
Puertos de Necochea	368	-	-	940	60	40
Puertos-B.Blanca	941	9	24	306	100	-



Compras – Ventas y Embarques del sector exportador y sector industrial (en miles de TN)

Fuente: DMA – MinAgri

COMPRAS DEL SECTOR EXPORTADOR					
AI 19/10/2011	COSECHA	DECLARACIONES DE COMPRAS			EMBARQUE ESTIMADO ACUMULADO (*) AÑO
		TOTAL COMPRADO (1)	TOTAL A FIJAR (2)	TOTAL FIJADO (3)	
TRIGO	10/11	4257.5	287.8	48.5	1549.0
	09/10	3870.0	113.7	90.5	3737.5
MAIZ	10/11	4328.1	208.4	98.0	
	09/10	17135.2	1023.8	885.9	15021.4
SORGO	10/11	240.7	2.7	0,0	
	09/10	1904.4	124.1	94.5	1523.5
CEBADA CERV	10/11	728.6	391.8	180.0	
	09/10 (**)	431.5	359.5	272.7	373.1
SOJA	10/11	5615.2	2590.4	281.8	
	09/10	17590.1	3236.7	2614.8	12126.2
GIRASOL	10/11	7.8	0.2	0,0	0.0
	09/10	37.1	7.0	5.4	0,0

COMPRAS DE LA INDUSTRIA					
AI 12/01/11	COSECHA	COMPRAS ESTIMADAS (*)	COMPRAS DECLARADAS (1)	TOTAL A FIJAR (2)	TOTAL FIJADO (3)
	09/10	5592.2	5312.6	1091.0	1074.6
SOJA	10/11	6613.4	6613.4	3012.1	590.4
	09/10	34729.7	34729.7	15827.9	13573.8
GIRASOL	10/11	666.8	666.8	185.2	24.2
	09/10	2197.3	2197.3	788.2	541.1

NOTA: (*) Datos de embarque mensuales hasta OCTUBRE, y desde NOVIEMBRE es estimado por Situación de Vapores. (**) LOS DATOS DE EXPORTACIÓN CORRESPONDEN AL INDEC, HASTA NOVIEMBRE. (***) DIFERENCIA QUE SE PASARÁ A LA INDUSTRIA
 (1) TOTAL COMPRADO: COMPRAS EFECTUADAS BAJO CUALQUIER MODALIDAD. INCLUYE "A FIJAR"
 (2) TOTAL A FIJAR: COMPRAS QUE INVOLUCRAN EL COMPROMISO DE ENTREGA DE LA MERCADERÍA PERO SIN HABER PACTADO PRECIO.
 (3) TOTAL FIJADO: PORCIÓN DEL RUBRO (2) A LAS QUE YA SE LE ESTABLECIÓ PRECIO.
 (*) LAS COMPRAS DEL SECTOR INDUSTRIAL, RESPECTO DE LA CAPACIDAD INSTALADA, RESULTAN DE COMPUTAR LAS FÁBRICAS QUE REPRESENTAN: PARA TRIGO EL 95 % Y PARA SOJA Y GIRASOL EL 100 %, EN AMBAS COSECHAS.
 (**) DATOS AJUSTADOS POR PASAJE A LA EXPORTACION.

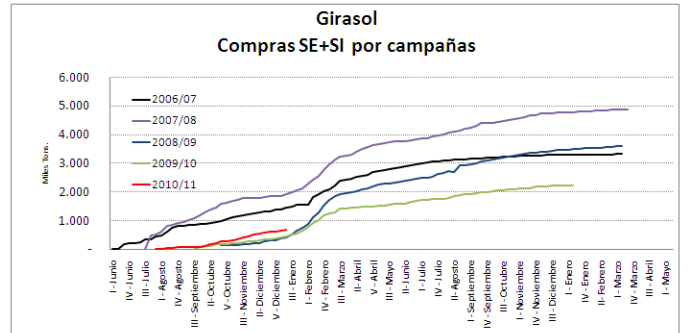
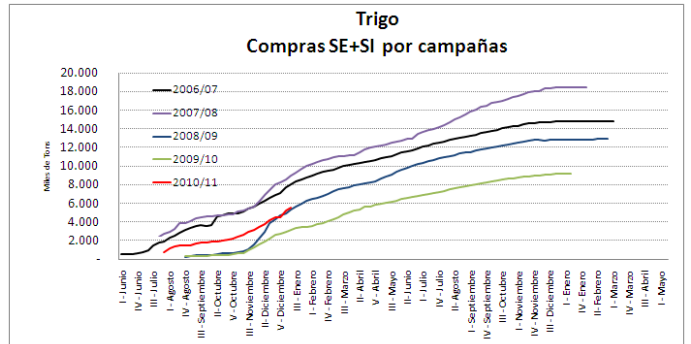
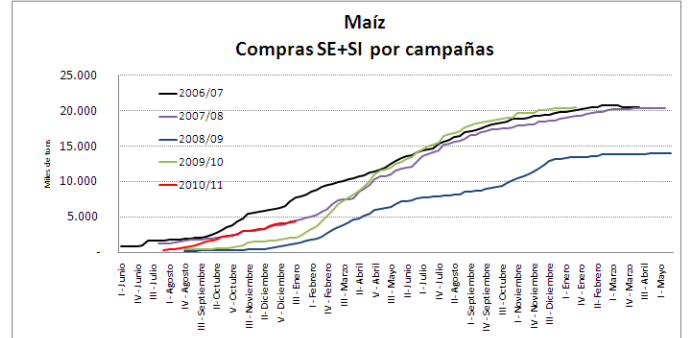
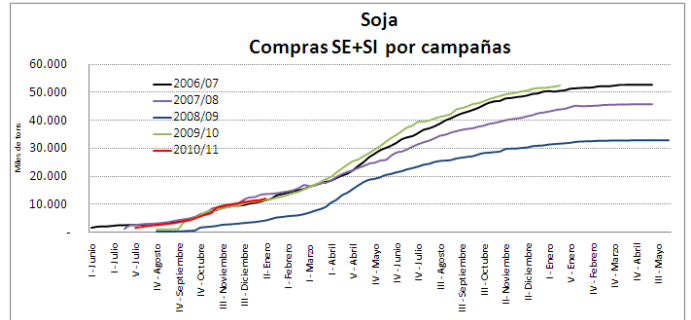

Datos al 12-01-11 Fuente: Elaboración propia en base a datos de DMA – MinAgri

Volúmenes a Embarcar en los próximos 15 días (del 20-01-2011 al 27-01):

Fuente: DMA – MinAgri

PELLETES-ACEITES-HARINAS (2) INCLUIDOS LOS BUQUES EN RADA Y ANUNCIADOS DENTRO DE LOS PROXIMOS 15 DIAS. VOLUMENES EXPRESADOS EN TONELADAS

PUERTO	Nº BUQ (2)	TRIGO	TRIGO P.	MAIZ	MAIZ P	SOJA	SOJA P.	SOJA B.	SORGO	SUBPROD (1)
BAHIA BLANCA	9	90,250								81,600
BUENOS AIRES										
DIAMANTE										
ESCOBAR										
LIMA										
MAR DEL PLATA										
NECOCHEA	6	39,690				24,500				13,500
PARANA-GUAZU										
RAMALLO	1									27,500
ROSARIO	27	131,500		127,000					58,000	357,662
S. LORENZO	81	312,200	79,000	180,705		19,000			73,200	1,077,315
SAN NICOLAS										
SAN PEDRO										
STA.FE										
V. CONSTITUCIÓN	1			25,000						
ZARATE-LAS PALMAS	1			1,900						
TOTAL	126	573,640	79,000	334,605	-	43,500	-	-	131,200	1,557,577



Fletes orientativos para granos (19-01-2011 al 26-01-2011):

Fuente: DMA – SAGPYA

Fletes marítimos orientativos para granos

Destino	Semana actual	Semana anterior	Variación
China	66.0	66.0	0.0%
Irán	52.0	52.0	0.0%
Brasil	19.0	20.0	-5.0%
Egipto	36.0	38.0	-5.3%
Holanda	31.0	33.0	-6.1%

Fletes por camión orientativos para granos

Kilómetros	Semana actual	Semana anterior	Variación
20	20.0	14.5	38.1%
100	50.0	36.0	39.0%
500	166.9	119.2	40.0%
1000	315.8	225.6	40.0%

Liquidación de divisas

Fuente: CIARA-CEC

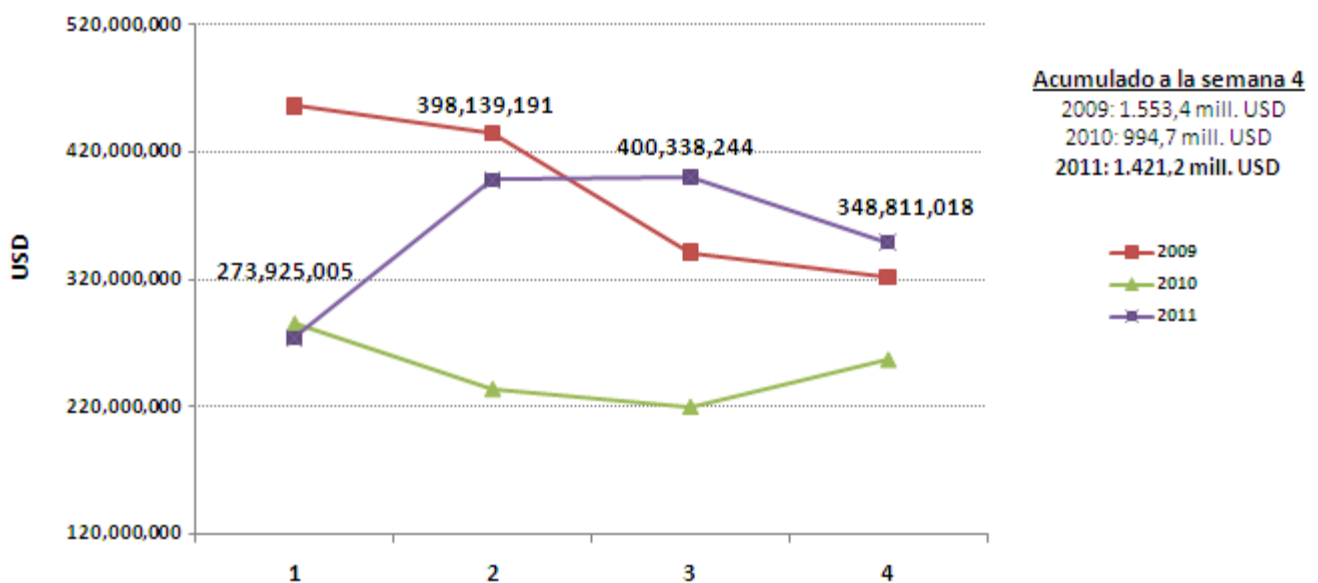

Diferenciales soja, maíz y trigo:

Fuente: MATBA, CBOT y KCBOT 1ra posición

Dif. TRIGO	KCBOT-		Dif %
	Trigo Kansas	Trigo Bs. As.	
24/01/2011	333.6	182.0	45.5
25/01/2011	337.1	185.0	45.1
26/01/2011	345.4	185.0	46.4
27/01/2011	342.6	185.0	46.0
28/01/2011	335.1	186.0	44.5

Dif. MAIZ	CBOT-MATBA		Dif %
	Maíz Chicago	Maíz Rosario	
24/01/2011	258.0	191.3	25.8
25/01/2011	253.5	190.5	24.9
26/01/2011	259.0	193.5	25.3
27/01/2011	256.2	193.8	24.4
28/01/2011	253.5	192.6	24.0

Dif. SOJA	CBOT-MATBA		Dif %
	Soja Chicago	Soja Rosario	
24/01/2011	516.1	357.0	30.8
25/01/2011	505.1	352.0	30.3
26/01/2011	509.1	356.0	30.1
27/01/2011	514.2	357.7	30.4
28/01/2011	513.7	356.5	30.6

Diferencial de precios - Ultima semana en %

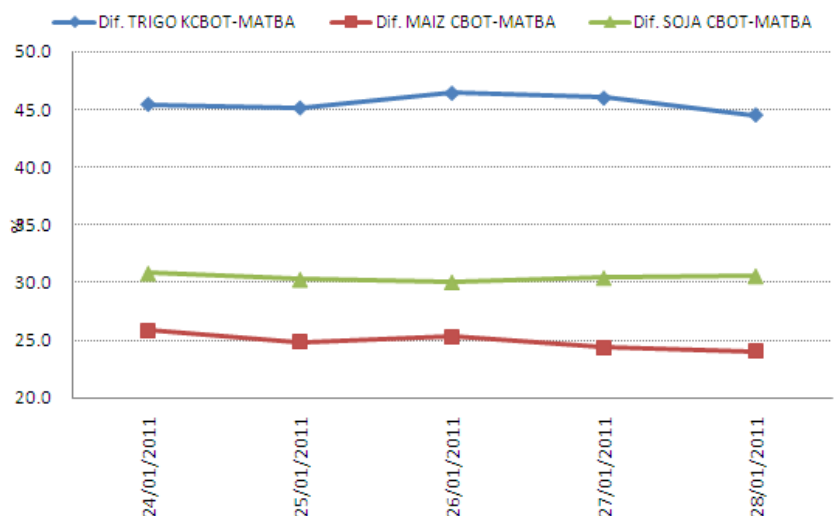



Ventas netas externas de Estados Unidos:

Fuente: FAS – USDA Miles de toneladas

Semana del 20 de Enero 2010	Soja	Maíz	Trigo	Harina de soja	Aceite de soja
Campaña actual	780.9	414.7	894.1	-30.0	13.1
Campaña siguiente	159.4	132.8	153.6	76.4	
Total	940.3	547.5	1,047.7	46.4	13.1

Posición Neta/ Open interest, petróleo y monedas al 28 de enero

Relaciones de monedas

Euro por dólares (iz) Pesos por Dólares (der)

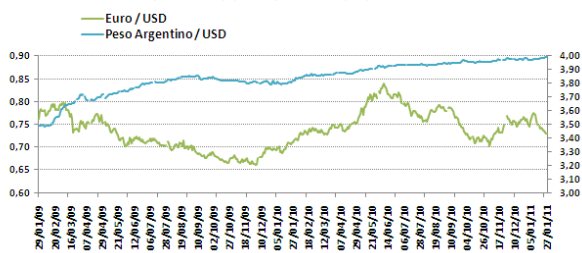

WTI - Dólares por Barril

Fuente: NYMEX

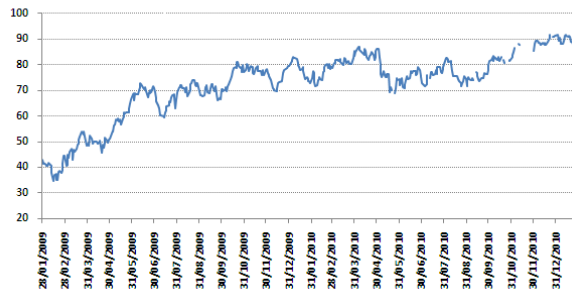

Posición neta /Open Interest

Fuente: Commodity Futures Trading Commission
Posición neta Non comercial al 25 de Enero 2011

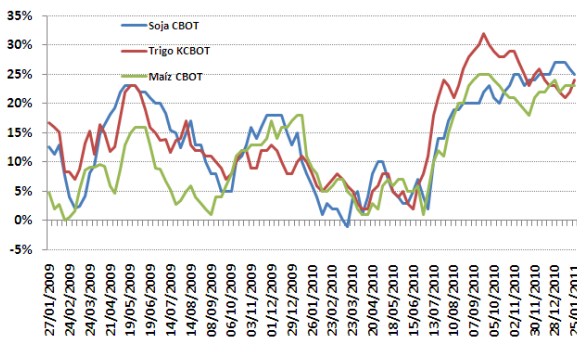

	Open Interest	Posición Neta	Porcentaje
Soja - CBOT	115,602.1	29,011.7	25%
Maíz - CBOT	266,547.7	61,203.8	23%
Trigo - KCBOT	35,628.6	8,397.1	24%

En miles de toneladas

Relaciones de precios primeras posiciones y promedios al 28 de enero

Fuente: Reuters

Soja(CBOT)/Maíz (CBOT) y promedio desde 2003

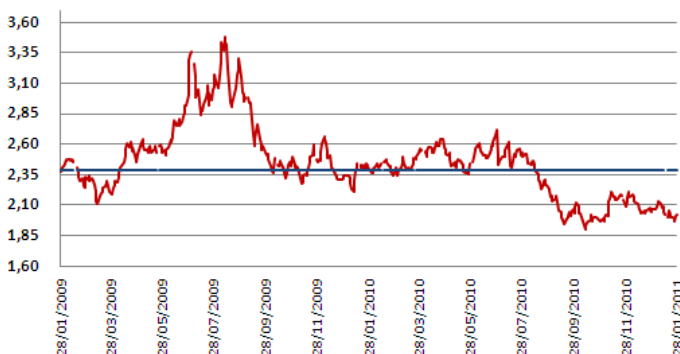

A. Canola (R)/A. Soja (CBOT) y promedio desde 2003

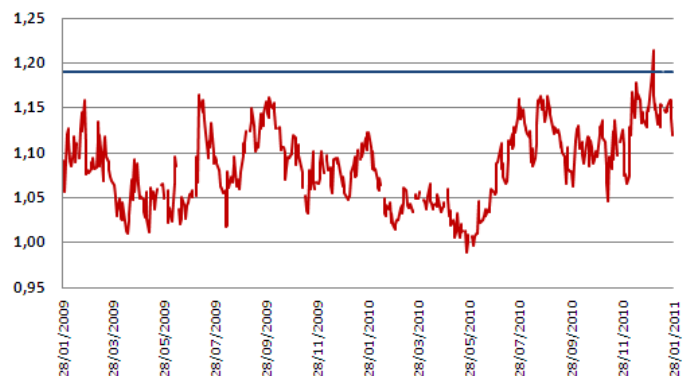



H. de Soja (CBOT)/Soja (CBOT) y promedio desde 2003

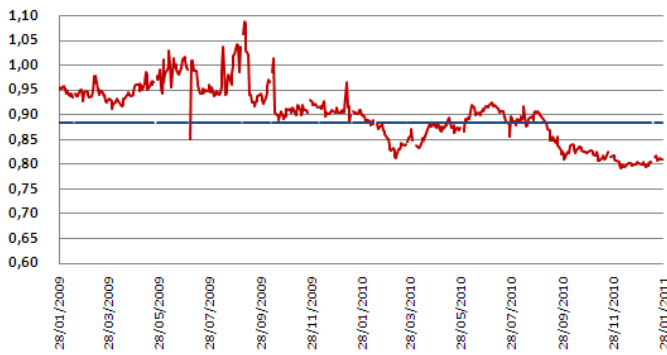

A. Girasol (R)/A. Soja (CBOT) y promedio desde 2003

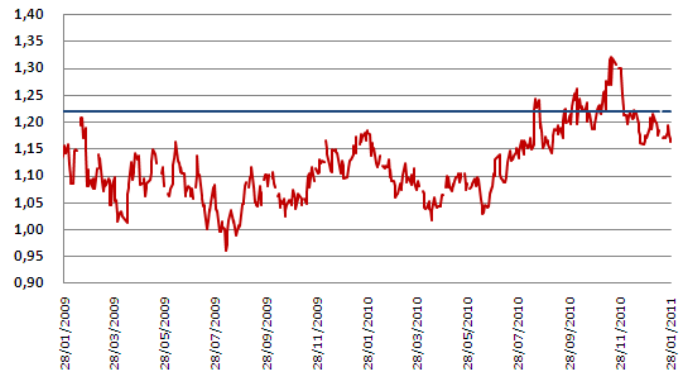

A. Palma (R)/A. Soja (CBOT) y promedio desde 2003

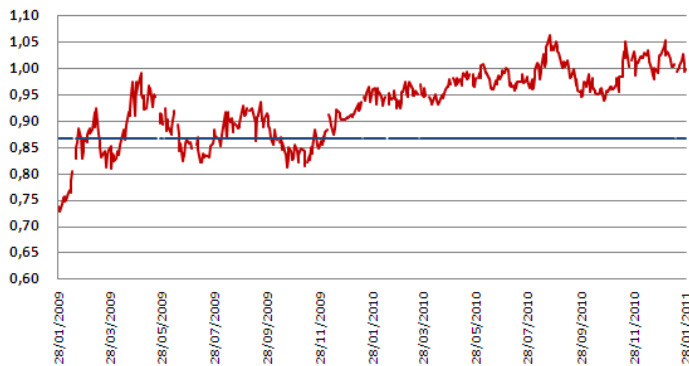

A. Canola (R)/A. Girasol (R) y promedio desde 2003

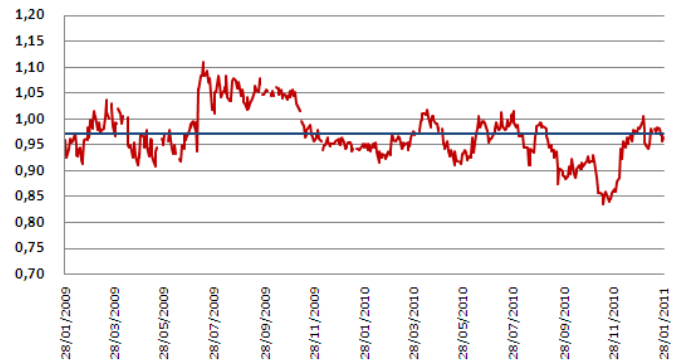

Diferencias de precios entre distintas posiciones al 28 de enero

Fuente: Reuters, Matba

TRIGO MATBA - Diferencias respecto Disponible

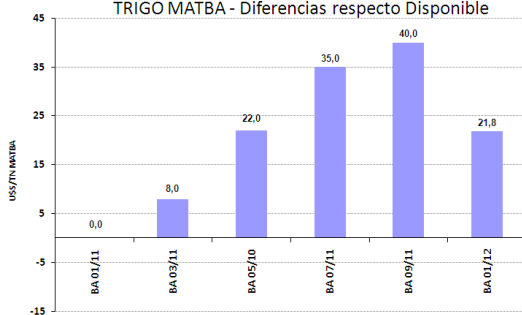

MAIZ MATBA - Diferencias respecto Disponible

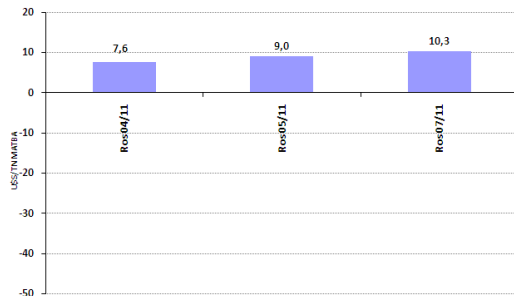

SOJA MATBA - Diferencias respecto Disponible

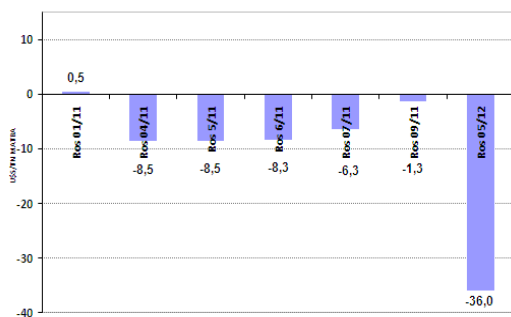

TRIGO KBOT - Diferencias respecto 1ra posición

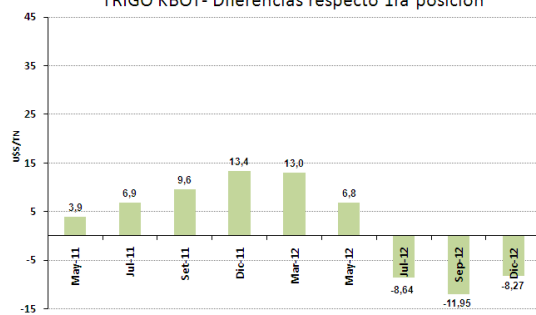

MAIZ CBOT - Diferencias respecto 1ra posición

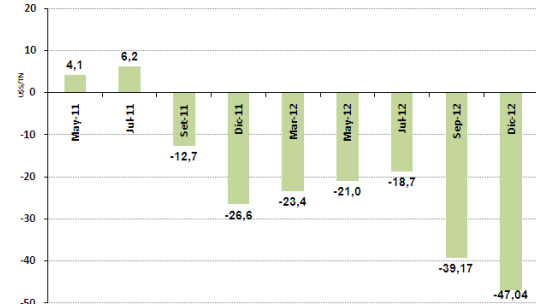

SOJA CBOT - Diferencias respecto 1ra posición

