



# Informe Semanal

Instituto de Estudios Económicos



## ROE Aprobados:

Fuente: ONCCA

Nota: \*Hasta el 02-09-2010. En toneladas. El cuadro mensual año 2010, se confecciona con datos acumulados según ONCCA. Cuadro semanal, elaboración propia según datos diarios.

	Maíz			Trigo				Sorgo		Soja		Otros subproductos	
	ROE 45	ROE 180	ROE 365	ROE 45	ROE 90	ROE 180	ROE 365	ROE 45	ROE 180	ROE 45	ROE 180	ROE 45	ROE 180
2009 Septiembre	50.000							5.400	125.000	56.056	35.000	1.321.994	120.000
2009 Octubre	118.668		1.235.139	86.315			879.241	20.391	80.000	8.544		1.476.229	210.000
2009 Noviembre	82.378		1.828.823	30.000			1.574.373		98.000	425		794.530	40.324
2009 Diciembre	190.500		982.017	10.000			564.656	6.000		56			
2010 Enero	12.056		341.238	9.685			37.760	7.000		900			
2010 Febrero			2.140.480	8.005			117.402	7.600	47.500	730.000	2.198.000		
2010 Marzo	4.387		3.435.168	13.265			549.838	40.225	235.000	595.028	855.000		
2010 Abril	62.004		1.957.902	11.790			236.475	47.800	250.000	1.882.540	1.025.000		
2010 Mayo	122.087		1.465.825	894			48.797	44.950	44.000	1.279.840	246.500		
2010 Junio	21.080		1.665.215	1.383			54.044	13.421	120.000	899.303	880.500		
2010 Julio	33.175		1.403.698	1.553			710.000	38.950	153.000	1.238.501	835.320		
2010 Agosto	18.258		109.252	435			589.276	22.448	367.800	138.954	178.000		
2010 Septiembre*									25.000	22			

	Aceite de Soja		Aceite de Girasol		Harina de trigo			Subproductos de Soja		Subproductos de Girasol		Subproductos de Trigo	
	ROE 45	ROE 180	ROE 45	ROE 180	ROE 45	ROE 90	ROE 180	ROE 45	ROE 180	ROE 45	ROE 180	ROE 45	ROE 180
2009 Septiembre	175.871	135.000	22.061	15.110	59.518		4.888						
2009 Octubre	164.888	170.000	34.607	32.028	60.388		2.700						
2009 Noviembre	198.320	30.000	30.952	42.176	49.470		6.972	11.500		19.650		2.000	
2009 Diciembre	85.834	90.000	11.652	2.777	62.133		2.721	1.242.625	220.000	7.902		4.480	
2010 Enero	83.778	95.000	23.947	236	72.351		14.366	530.739	391.000	57.877	7.860	8.706	432
2010 Febrero	34.302	20.000	77.413	50.320	42.735		28.145	510.165	72.000	50.050	5.555	5.351	
2010 Marzo	127.571	286.449	74.445	10.418	51.683		6.657	1.710.680	675.800	48.958	4.500	5.611	216
2010 Abril	310.577	234.030	12.555	22.206	54.440		13.221	2.787.974	1.393.600	55.505		9.885	
2010 Mayo	275.350	230.000	5.507	2.754	48.445		43.188	1.384.988	744.000	34.061	16.766	3.884	162
2010 Junio	347.088	403.000	15.647	2.088	53.017		10.021	1.644.873	778.500	55.875	11.526	2.406	270
2010 Julio	399.446	362.300	28.573	4.111	57.395		3.906	1.541.472	1.617.850	43.073	20.909	4.818	
2010 Agosto	213.891	147.000	38.682	2.622	68.317		17.577	1.372.644	1.078.000	27.898	6.000	5.671	
2010 Septiembre*	3.828	25.000	140		6.275		280	5.000					

En toneladas

Granos - Autorizaciones semanales del 30 de agosto al 3 de septiembre del 2010

Modalidad	Trigo	Maíz	Soja	Harina de Trigo	Aceite de soja	Aceite de Girasol	Sorgo	Subproductos de Soja	Subproductos de Girasol	Subproductos de Trigo
ROE 45			874	13,515	19,318	420	500	270,880	9,525	1,000
90										
120										
180			7,000	16,220	50,000	2,020	45,000	210,000	5,500	
365	47,983	4,000								
TOTAL	47,983	4,000	7,874	29,735	69,318	2,440	45,500	480,880	15,025	1,000

## Camiones arribados a puerto:

Fuente: Williams Entregas

Semana del 30 de Agosto al 3 de Septiembre	TRIGO	MAIZ	SORGO	CEBADA	SOJA	GIRASOL
Rosario y zona	297	3,519	1,742	190	10,345	20
Dársena y Bs. As.	803	217	137	-	192	205
Puertos de Necochea	301	213	-	633	1,037	28
Puertos-B.Blanca	11	440	-	164	910	162



## Compras – Ventas y Embarques del sector exportador al 25-08-2010 (en miles de TN)

Fuente: DMA – MinAgri

NOTA: LOS VALORES ENTRE PARENTESIS CORRESPONDEN A LA COSECHA ANTERIOR EN IGUAL FECHA. (\*) Datos de embarque mensuales hasta NOVIEMBRE, y desde DICIEMBRE es estimado por Situación de Vapores. (\*\*) LOS DATOS DE EXPORTACIÓN CORRESPONDEN AL INDEC, HASTA DICIEMBRE. (1) TOTAL COMPRADO: COMPRAS EFECTUADAS BAJO CUALQUIER MODALIDAD. INCLUYE "A FIJAR"-(2) TOTAL A FIJAR: COMPRAS QUE INVOLUCRAN EL COMPROMISO DE ENTREGA DE LA MERCADERÍA PERO SIN HABER PACTADO PRECIO.(3) TOTAL FIJADO: PORCIÓN DEL RUBRO (2) A LAS QUE YA SE LES ESTABLECIÓ PRECIO.

PRODUCTO	COSECHA	VENTAS		DECLARACIONES DE COMPRAS			EMBARQUE ESTIMADO ACUMULADO (*) AÑO COMERCIAL
		SIN DATOS	SEMANA	TOTAL COMPRADO (1)	TOTAL A FIJAR (2)	TOTAL FIJADO (3)	
TRIGO(Dic-Nov)	10/11		34,6	1474,7 (314,2)	33,2 (43,9)	2,3 (4,5)	
	09/10		25,6	3776,8 (6832,3)	108,3 (767,5)	73,6 (418,7)	3381,3 (4628,7)
MAIZ (Mar-Feb)	10/11		64,1	659,8 (411,8)	54,6 (74,1)	24,8 (0,5)	
	09/10		241,1	14907,9 (6830,4)	322,3 (1346,0)	574,0 (752,3)	11321,5 (6152,3)
SORGO (Mar-Feb)	10/11		5,7	11,1 (0,0)	1,0 (0,0)	0,0 (0,0)	
	09/10		120,4	1463,0 (787,4)	117,8 (43,3)	66,8 (37,7)	811,3 (543,4)
CEBADA CERV.(Dic-Nov)	10/11		173,4	368,2 (282,4)	360,0 (268,1)	36,4 (28,3)	
	09/10		0,0	430,4 (310,6)	353,5 (433,4)	272,7 (373,2)	243,8 (434,3)
SOJA (Abr-Mar)	10/11		106,8	1135,6 (887,8)	551,1 (242,6)	103,6 (45,6)	
	09/10		241,2	16712,4 (6738,8)	3529,6 (2147,0)	2393,6 (1774,6)	10326,2 (3766,7)
GIRASOL (Ene-Dic)	10/11		1,6	23,0 (51,8)	6,6 (24,8)	4,3 (10,2)	0,0 (12,7)

## Compras de la Industria al 18-08-10 (en miles de TN):

Fuente: DMA – MinAgri

- (1) LAS COMPRAS DEL SECTOR INDUSTRIAL, RESPECTO DE LA CAPACIDAD INSTALADA, RESULTAN DE COMPUTAR LAS FÁBRICAS QUE REPRESENTAN: PARA TRIGO EL 95 % Y PARA SOJA Y GIRASOL EL 100 %, EN AMBAS COSECHAS.

	AL 18/08/10	COMPRAS ESTIMADAS (*)	COMPRAS DECLARADAS (1)	TOTAL A FIJAR (2)	FIJADO TOTAL (3)
TRIGO PAN	10/11	7,7 (20,4)	7,3 (19,4)	1,2 (2,2)	0,7 (0,0)
	09/10	4125,1 (4547,7)	3918,8 (4320,0)	916,3 (1204,1)	789,3 (950,8)
SOJA	10/11	1246,5 (1026,0)	1246,5 (1026,0)	700,7 (544,3)	114,6 (138,1)
	09/10	24655,1 (18531,5)	24655,1 (18531,5)	13171,6 (9484,3)	3724,7 (7614,7)
GIRASOL	10/11	53,3 (22,7)	53,3 (22,7)	21,7 (13,6)	0,2 (0,0)
	09/10	1774,4 (2684,0)	1774,4 (2684,0)	748,3 (1719,3)	321,4 (705,2)

## Volúmenes a Embarcar en los próximos 15 días (del 26-08 al 02-09-2010):

Fuente: DMA – MinAgri

PELLETS-ACEITES-HARINAS (2) INCLUIDOS LOS BUQUES EN RADA Y ANUNCIADOS DENTRO DE LOS PROXIMOS 15 DIAS. VOLUMENES EXPRESADOS EN TONELADAS

PUERTO	Nº BUQ (2)	TRIGO	MAIZ	SOJA	SOJA P.	SOJA B.	SORGO	SUBPROD (1)
STA.FE								
DIAMANTE								
S. LORENZO	80		126,600	32,609	64,000		5,000	1,315,907
ROSARIO	26		200,250	186,750				344,320
V. CONSTITUCIÓN								
SAN NICOLAS	1		25,000					
RAMALLO	2							37,500
SAN PEDRO								
PARANA-GUAZU								
ZARATE-LAS PALMAS	2		12,500	12,500				
LIMA	2			96,300				
ESCOBAR								
BUENOS AIRES								
MAR DEL PLATA								
NECOCHEA	13	72,610	26,132	119,600				11,000
BAHIA BLANCA	28		34,000	291,836				79,800
<b>TOTAL</b>	<b>154</b>	<b>72,610</b>	<b>424,482</b>	<b>739,595</b>	<b>64,000</b>	<b>-</b>	<b>5,000</b>	<b>1,788,527</b>



**Fletes orientativos para granos (25-08-2010 al 31-08-2010):**

Fuente: DMA – SAGPYA

**Fletes marítimos orientativos para granos**

Destino	Semana actual	Semana anterior	Variación
China	78.0	78.0	0.0%
Irán	59.0	59.0	0.0%
Brasil	21.0	22.0	-4.5%
Egipto	39.0	40.0	-2.5%
Holanda	37.0	38.0	-2.6%

**Fletes por camión orientativos para granos**

Kilómetros	Semana actual	Semana anterior	Variación
20	14.7	14.7	0.0%
100	35.2	35.2	0.0%
500	117.0	117.0	0.0%
1000	222.2	222.2	0.0%

**Liquidación de divisas – Ultimas cuatro semanas:**

Fuente: CIARA-CEC

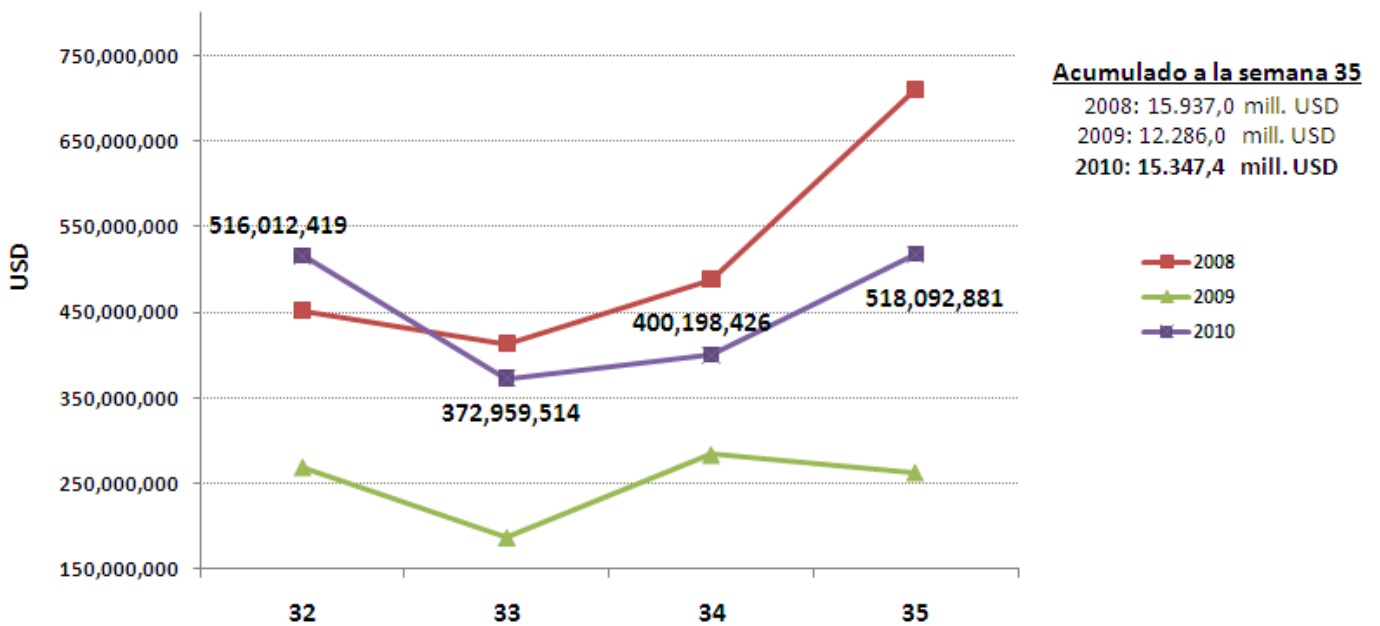

**Diferenciales soja, maíz y trigo:**

Fuente: MATBA, CBOT y KCBOT 1ra posición

Dif. TRIGO KCBOT-	Trigo Kansas	Trigo Bs. As.	Dif %
30/08/2010	261.1	188.0	28.0
31/08/2010	252.7	192.0	24.0
01/09/2010	261.7	190.0	27.4
02/09/2010	263.8	191.0	27.6
03/09/2010	273.2	193.0	29.4

Dif. MAIZ CBOT-MATBA	Maíz Chicago	Maíz Rosario	Dif %
30/08/2010	167.5	141.5	15.5
31/08/2010	167.1	140.0	16.2
01/09/2010	170.2	140.0	17.7
02/09/2010	170.5	141.0	17.3
03/09/2010	177.1	142.5	19.5

Dif. SOJA CBOT-MATBA	Soja Chicago	Soja Rosario	Dif %
30/08/2010	374.1	266.6	28.7
31/08/2010	370.4	266.7	28.0
01/09/2010	369.1	266.0	27.9
02/09/2010	370.2	266.0	28.1
03/09/2010	378.4	270.5	28.5

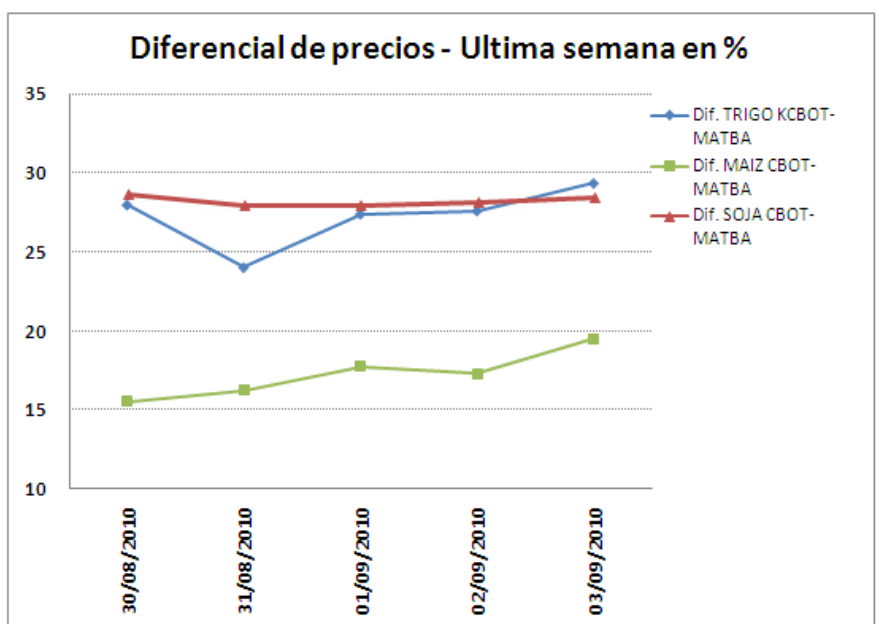



**Ventas netas externas de Estados Unidos:**

Fuente: FAS – USDA Miles de toneladas

Semana 26 de agosto de 2010	Soja	Maíz	Trigo	Harina de soja	Aceite de soja
Campaña actual	0.9	-28.5	1,024.1	156.0	7.9
Campaña siguiente	613.0	1,686.7	-	222.4	4.4
<b>Total</b>	<b>613.9</b>	<b>1,658.2</b>	<b>1,024.1</b>	<b>378.4</b>	<b>12.3</b>

**Posición Neta/ Open interest, petróleo y monedas al 3 de septiembre**

**Relaciones de monedas**

Euro por dólares (iz) Pesos por Dólares (der)

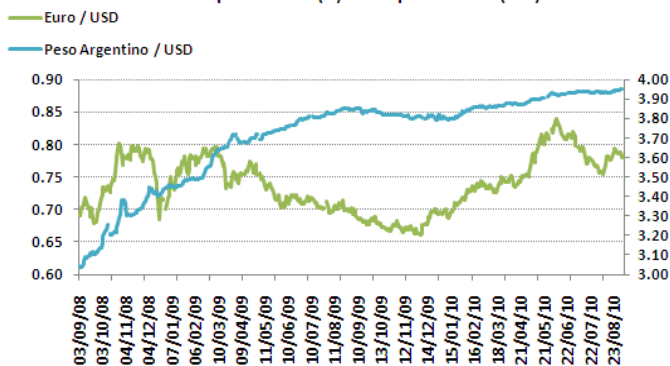

**WTI - Dólares por Barril**

Fuente: NYMEX

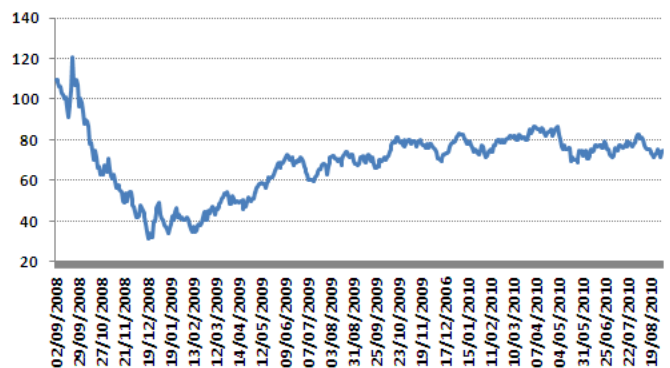

**Posición neta /Open Interest**

Fuente: Commodity Futures Trading Commission  
Posición neta Non comercial al 31 de Agosto 2010

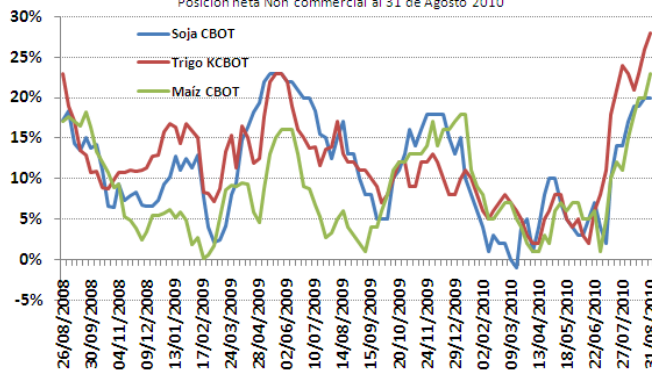

	Open Interest	Posición Neta	Porcentaje
Soja - CBOT	95,191.2	19,056.6	20%
Maíz - CBOT	220,421.3	51,355.1	23%
Trigo - KCBOT	34,202.6	9,743.9	28%

En miles de toneladas

**Relaciones de precios primeras posiciones y promedios al 03 de septiembre**

Fuente: Reuters

**Soja(CBOT)/Maíz (CBOT) y promedio desde 2003**



**A. Canola (R)/A. Soja (CBOT) y promedio desde 2003**

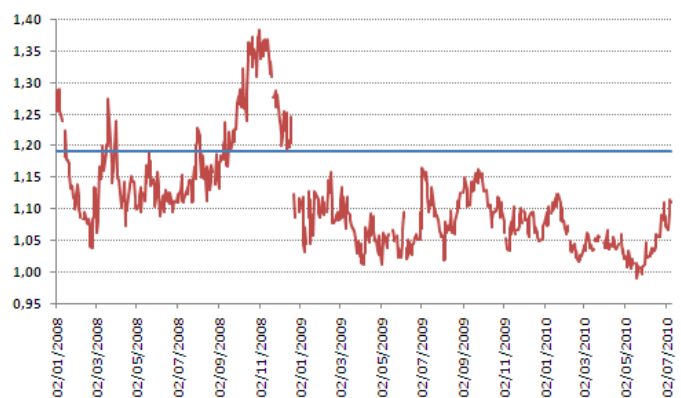



H. de Soja (CBOT)/Soja (CBOT) y promedio desde 2003

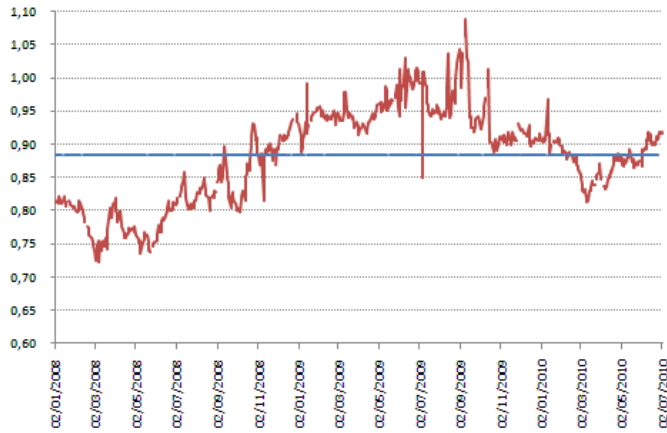

A. Girasol (R)/A. Soja (CBOT) y promedio desde 2003

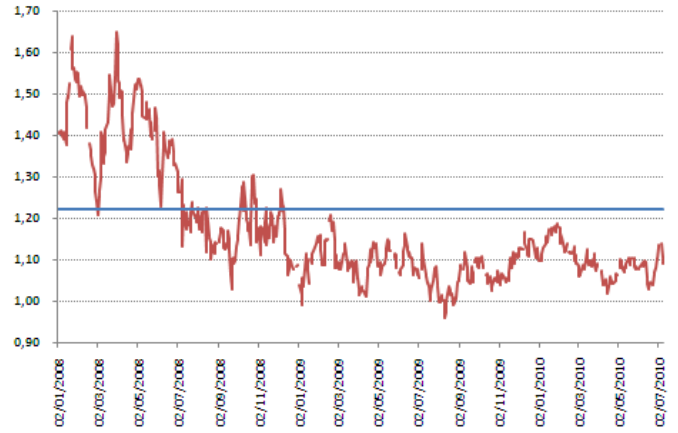

A. Palma (R)/A. Soja (CBOT) y promedio desde 2003

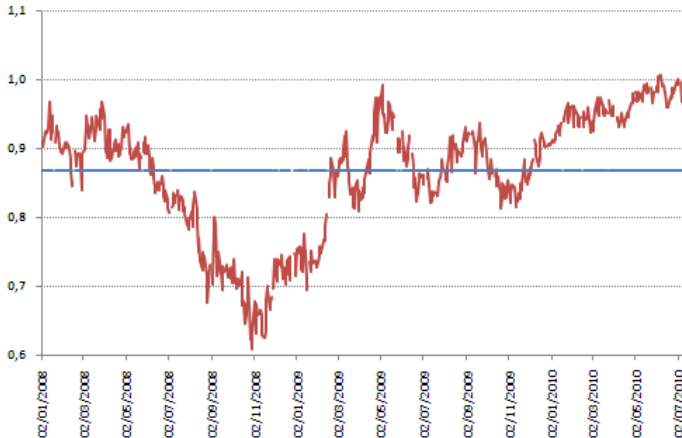

A. Canola (R)/A. Girasol (R) y promedio desde 2003

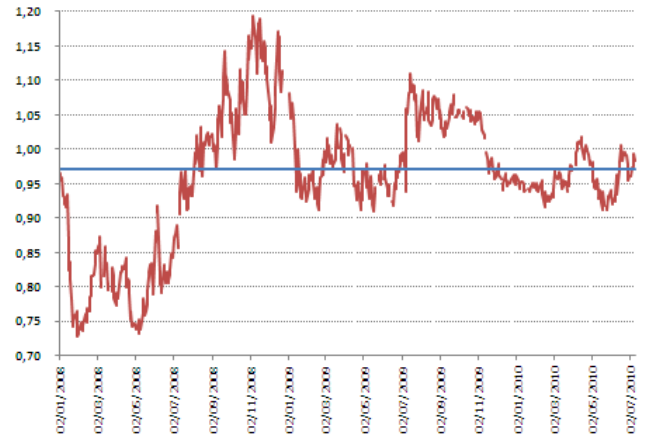

## Diferencias de precios entre distintas posiciones al 03 de septiembre

Fuente: Reuters, Matba

TRIGO MATBA - Diferencias respecto Disponible

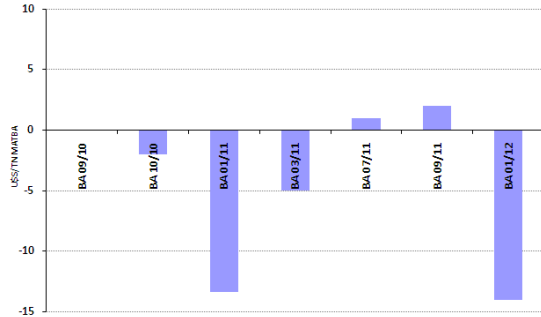

MAIZ MATBA - Diferencias respecto Disponible

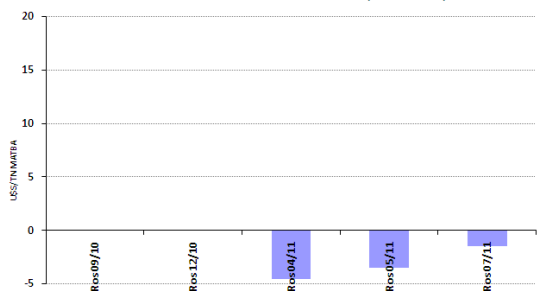

SOJA MATBA - Diferencias respecto Disponible

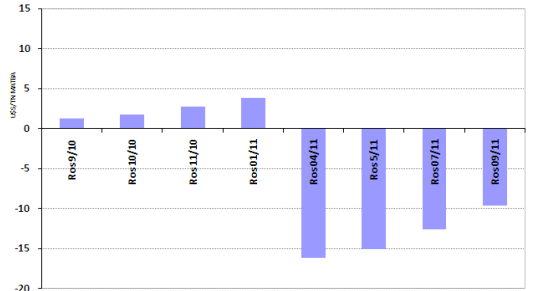

TRIGO KBOT - Diferencias respecto 1ra posición

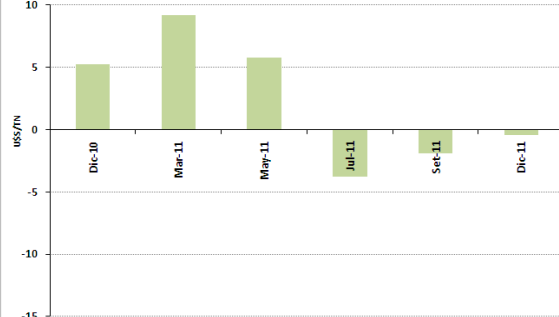

MAIZ CBOT - Diferencias respecto 1ra posición

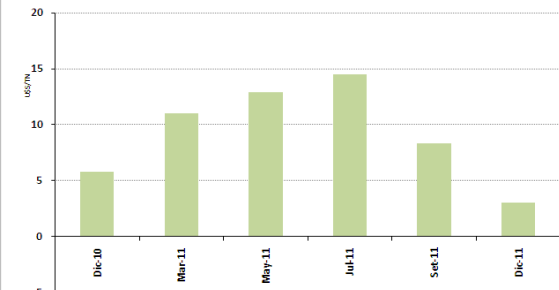

SOJA CBOT - Diferencias respecto 1ra posición

